

# YOUR INSPIRATION GUIDE 2025





# INTRODUCCIÓN

# **INFINITAS POSIBILIDADES CON... CUALQUIER PRESUPUESTO**

Bienvenido a nuestra Guía de Inspiración 2025 con una colección de productos cuidadosamente seleccionados, diseñados para satisfacer tus necesidades e inspirar a tus clientes.

Una selección de productos más sostenibles y Clásicos Reciclados, así como bestsellers atemporales, más de 140 productos nuevos y mucho más. Nuestro servicio «Create Your Own» ofrece una gama de productos totalmente personalizables. Desde productos básicos hasta los de marca, encontrarás un producto adecuado para cada presupuesto.

Con el apoyo de escenas de ambiente, creadas con nuestra herramienta interna de logotipos, GIF, vídeos e imágenes de ambiente. Estos recursos están disponibles y listos para que los utilices en tus comunicaciones de marketing.

**Las posibilidades son infinitas...**



# CONTENIDO

NUEVO	20
TEXTIL	64
ARTÍCULOS PARA BEBIDAS	122
BOLSAS	160
LIBRETAS Y ARTÍCULOS DE ESCRITORIO	204
BOLÍGRAFOS Y ESCRITURA	228
TECNOLOGÍA	256
REGALOS	284
HOGAR Y COCINA	304

A person wearing a white lab coat is partially visible on the right side of the image, standing behind a dark wooden pillar. The background is a dark, textured wall. A large white triangle is overlaid on the left side of the image, containing the main text.

# Obtención de EcoVadis Platino por segundo año consecutivo

**Let's move forward »**  
to a lower impact



PLATINUM

Top 1%

ecovadis

Sustainability Rating

AUG 2024



# GREEN POINTS

Con cada producto de este catálogo, mencionamos un valor en Green Points. Estos puntos pueden utilizarse para navegar por la colección e identificar las opciones más sostenibles. Hemos identificado 8 elementos diferentes que ofrecen una visión transparente del impacto de un producto. Los elementos que se puntúan son, por ejemplo, el material, el país de origen o la reciclabilidad de un producto. Cada producto tiene un Pasaporte Verde en nuestra tienda PF ([enlace](#)) en el que se explica detalladamente cómo puntuamos los productos. Esto hace que sea fácil comparar productos y hacer una elección basada en su propia estrategia de sostenibilidad.

**Let's move forward »**  
to a lower impact



## ¿CUÁLES SON LOS 8 ELEMENTOS?



MATERIAL



RECICLABILIDAD



PAÍS DE ORIGEN



CERTIFICACIONES  
MEDIOAMBIENTALES



CERTIFICACIONES  
SOCIALES



GRABACIÓN  
SOSTENIBLE



ENVASES



CADENAS DE  
SUMINISTRO  
TRANSPARENTES

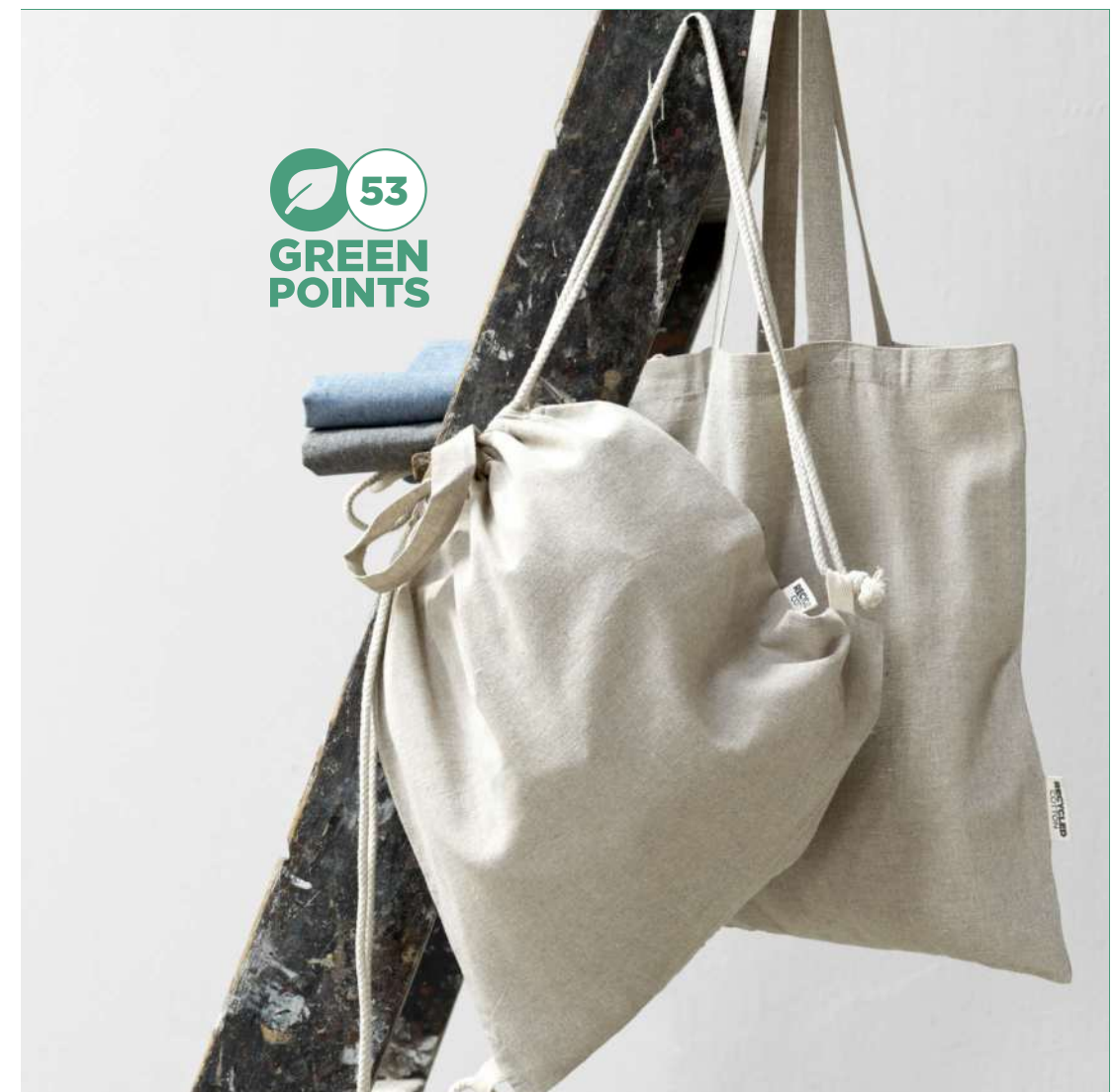

# AVANZANDO HACIA UNA INDUSTRIA DE PRODUCT MEDIA PREPARADA PARA EL FUTURO

En PF Concept nos comprometemos a fomentar los principios ESG + P (Medioambiental, Social, Gobernanza + Producto) para preparar nuestro sector para el futuro. Nos centramos en abordar temas materiales críticos como el cambio climático, la economía circular y el bienestar de nuestra propia plantilla y de los trabajadores de toda la cadena de valor. Lo hacemos centrándonos en tres cosas

**LIDERAR CON EL EJEMPLO,**

**APOYAR A NUESTROS CLIENTES**

**ESTRATEGIA «REPENSAR LOS PLÁSTICOS 2030»**

## Predicar con el ejemplo

No nos limitamos a establecer objetivos ambiciosos, sino que emprendemos acciones concretas. La transparencia es la clave de nuestro enfoque. Compartimos datos abiertamente y colaboramos con terceros de confianza para validar nuestros progresos y garantizar la rendición de cuentas. Colaboramos con iniciativas mundiales, como UNICEF Países Bajos, y estamos comprometidos con los Objetivos de Desarrollo Sostenible (ODS 8, 12, 13, 14, 15 y 17) de las Naciones Unidas.





**Let's move  
forward»»**  
to a lower impact

## Apoyo a nuestros clientes

TuEl mundo está cambiando, y nosotros también. Nuestro objetivo es reducir la huella medioambiental de nuestras actividades en toda la cadena de suministro. Estamos comprometidos con la transparencia, el intercambio de datos y la asociación con terceros para obtener pruebas y validación. Apoyamos a nuestros clientes con herramientas para su **compra sostenible**.



## 'Rethinking Plastics'

El camino a seguir es la eliminación progresiva de todos los plásticos vírgenes de origen fósil para 2030.

Preparar nuestra industria para el futuro exige una evaluación crítica de los materiales que utilizamos en nuestros productos y envases. Estos materiales pueden contribuir al cambio climático, la contaminación y el aumento de los residuos. Nos comprometemos a reducir nuestro impacto medioambiental utilizando materiales innovadores y sostenibles, diseñando nuestros productos para que sean más circulares y eliminando todos los plásticos vírgenes de origen fósil de nuestros productos y envases para 2030. Estamos cambiando nuestra forma de diseñar, utilizar y reutilizar los plásticos.

**Let's move forward to a lower impact >>**

Descubre cómo nos comprometemos a reducir nuestro impacto y a apoyar a nuestros clientes con información fácil de encontrar en nuestras páginas de sostenibilidad.

**Descubre nuestras páginas de sostenibilidad**

A hand in a teal sleeve reaches down towards a discarded, condensation-covered plastic bottle lying on a sandy beach. The background is a bright sunset over the ocean. The image is framed by teal geometric shapes.

**Let's move  
forward»»**

to a lower impact



# Ladrillo a ladrillo

Repensar los plásticos con  
PF Concept en soporte  
de UNICEF

Let's move forward »  
to a lower impact



**PF Concept**

Supports

**unicef**   
for every child

# GENERADOR DE ESCENAS DE AMBIENTE

En nuestro mercado estamos acostumbrados a hacer presupuestos con visualizaciones de productos, mostrando los logotipos de nuestros clientes finales sobre los productos. Visualizar los productos con un logotipo en una escena de ambiente requiere mucho tiempo “gráfico”, un tiempo que no puedes perder en las cotizaciones diarias.

Estamos muy orgullosos de anunciar que hemos encontrado una solución digital para ti. ¿Has probado ya nuestro Generador de Escenas de Ambiente? Con un solo clic puedes visualizar un producto con el logotipo de tus clientes en una imagen de ambiente. Puedes tener una botella con tu logo colocada en una oficina o en el despacho de casa , o una mochila en un campo de atletismo. Selecciona la escena de ambiente, descárgala y compártela con tus clientes, seguro que les encantará.

En este catálogo de regalos inspiradores hemos incorporado imágenes creadas por el generador de escenas de ambiente. Todas estas imágenes están resaltadas con la etiqueta **«GENERADOR DE ESCENAS DE AMBIENTE»**. Te invitamos a utilizar el generador de escenas de ánimo para crear imágenes de ánimo inspiradoras con sólo un clic.







# CREATE YOUR OWN

## UN MUNDO DE POSIBILIDADES.

Con Create Your Own, casi todo es posible. Si quieres crear tu propio producto a medida con materiales personalizados, productos en el color PMS de tu empresa, accesorios especiales o una impresión única, Create Your Own lo hace posible. Y sólo en unos sencillos pasos. Como especialista líder en el suministro de la mayor gama de productos media, ofrecemos precios competitivos, plazos de entrega cortos, cantidades mínimas reducidas y plena conformidad. Con nuestra colección Create Your Own puedes crear tus propios productos a medida en unos sencillos pasos.

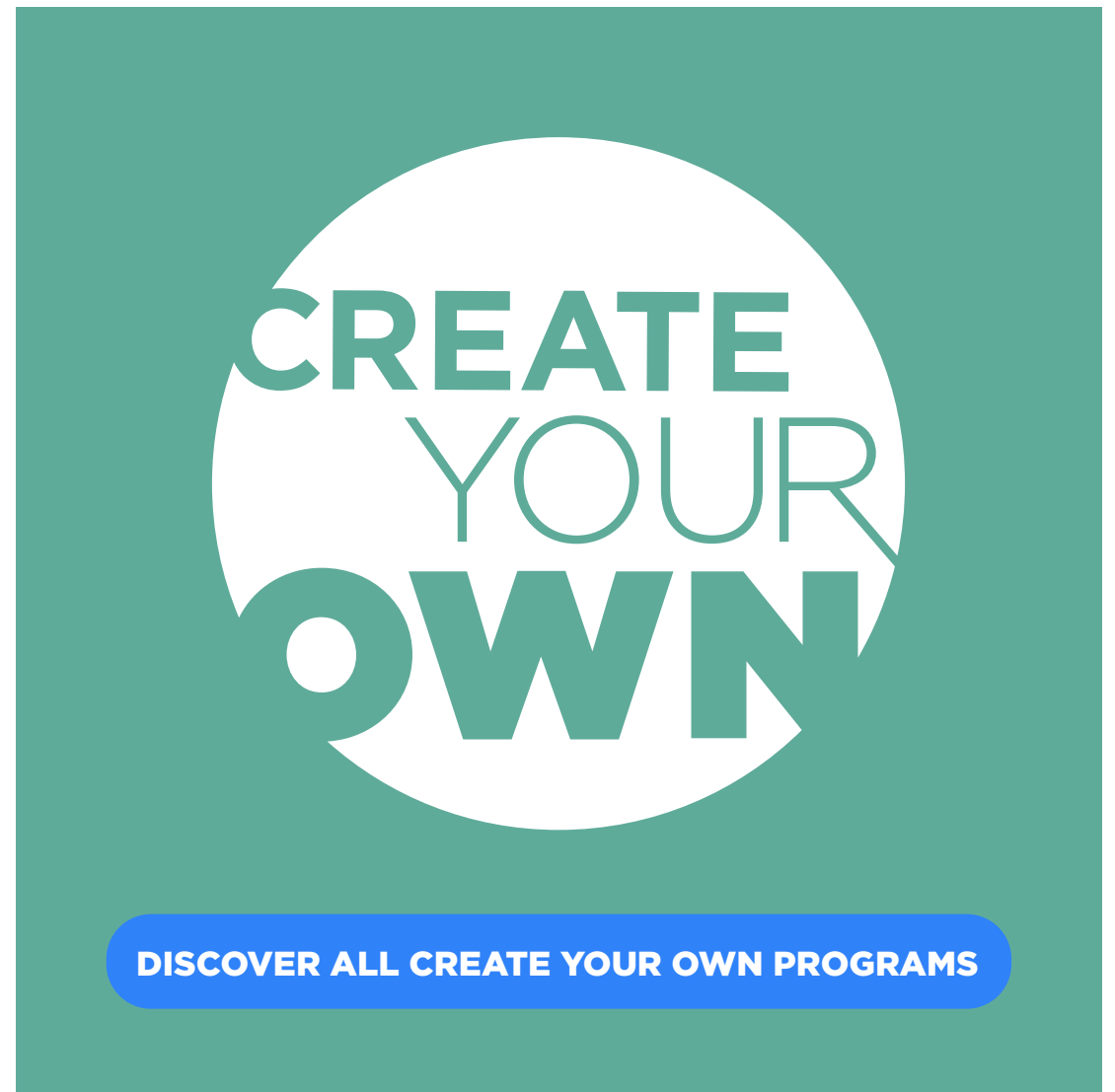

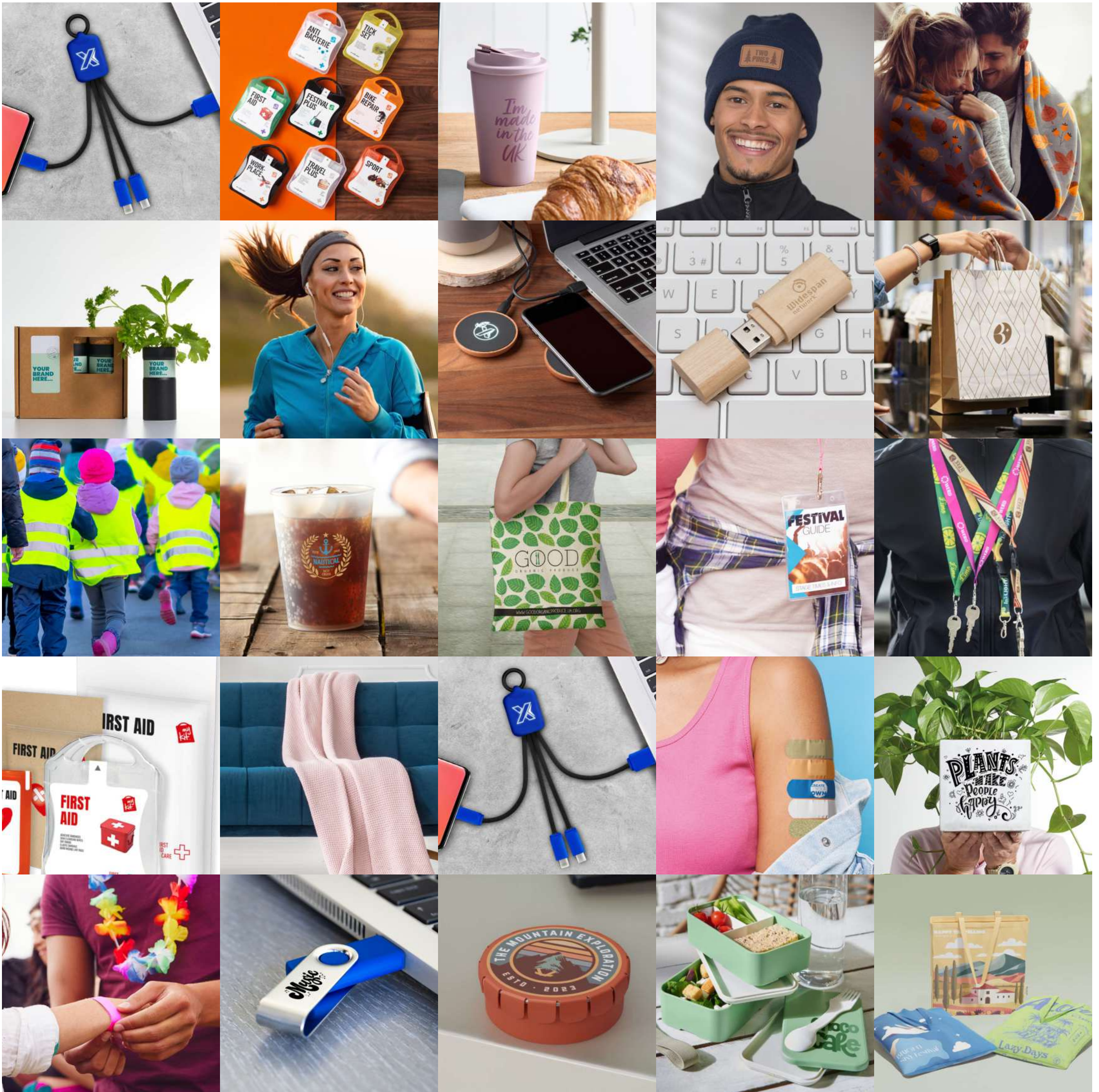

NUOVO





**TEXTIL**

**ARTÍCULOS PARA BEBIDAS**

**BOLSAS**

**LIBRETAS Y ARTÍCULOS DE ESCRITORIO**

**BOLÍGRAFOS Y ESCRITURA**

**TECNOLOGÍA**

**HOGAR Y COCINA**

**REGALOS**

# SPORTS ONLY®



R0430 S-3XL ♂ R0431 S-2XL ♀ K0430 4-12 ♂ | CAMISETA DE MANGA CORTA "ESTORIL" | Poliéster reciclado | 0.408 kg CO<sub>2</sub>



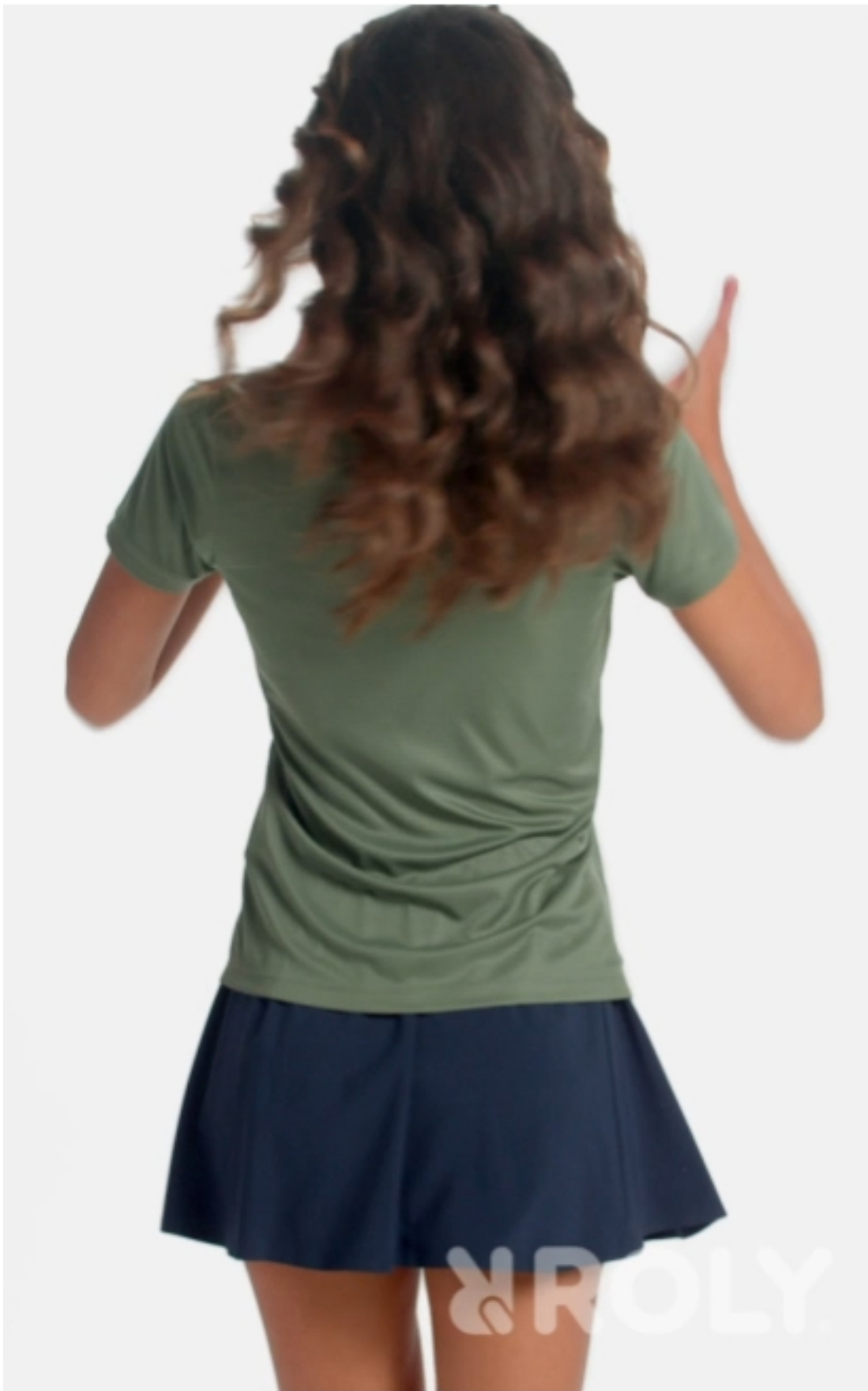

ROLY.



R0400 S-3XL ♂ R0401 S-2XL ♀ | POLO DE MANGA CORTA "TORMO" | Poliéster reciclado | 0.408 kg CO<sub>2</sub>e



R0432 XS-3XL ♂ K0432 4-12 ó | CAMISETA DE MANGA LARGA "ESTORIL" | Poliéster reciclado | 0.408 kg CO<sub>2</sub>e



# WINDPROOFLY®



R1031 S-3XL ♂ R1033 2XL-XL ♀ | SUDADERA DE MANGA LARGA CON MEDIA CREMALLERA "ESTAMBUL" | Poliéster reciclado - Elastano | 1.251 kg CO<sub>2</sub>e







ELEVATE



ELEVATE



37543 2XS-3XL ♂ | JERSEY RECICLADO DE CUELLO REDONDO "AWARE™" "JET" | Algodón orgánico - Algodón reciclado | 3.362 kg CO<sub>2</sub>e  
●●○



37546 2XS-3XL ♂ | SUDADERA DE MATERIAL RECICLADO CON CREMALLERA 1/4 AWARE™ "TIN" | Algodón orgánico - Algodón reciclado | 3.407 kg CO<sub>2</sub>e  
●●○



PARKA  
ACOLCHADA  
**“AMERICA”**



# ADOLLY®



R5072 S-3XL ♂ R5073 S-3XL ♀ K5072 4-12 ♂ | PARKA  
ACOLCHADA "AMERICA" | Poliéster reciclado | 3.177 kg CO<sub>2</sub>e  
●●●●●●●●



**100835 | BIDÓN DE PLÁSTICO RECICLADO DE 800 ML "BERGEN"** | Plástico PET reciclado certificado por RCS | Ø 7.5 x 27 cm | 0.260 kg CO<sub>2</sub>e  
 ●●●●●●



**100824 | BOTELLA DE 650 ML "TRITAN" CON TAPA CON BOQUILLA "DYLAN"** | Tritan | Ø 6.7 x 24.5 cm | 1.000 kg CO<sub>2</sub>e  
 ●●●●●●



**100819 | BIDÓN DE ACERO INOXIDABLE CON CERTIFICACIÓN RCS DE 500 ML "THOR"** | Acero inoxidable reciclado certificado RCS | Ø 4.8 x 7.2 x 20 x 7.2 cm | 1.340 kg CO<sub>2</sub>e



**100840 | BOTELLA ISOTÉRMICA DE ACERO INOXIDABLE RECICLADO DE 600 ML CON CERTIFICADO RCS Y VASO DE 300 ML "ODESSY"** | Acero inoxidable reciclado | 7.9 x 26.4 cm | 2.520 kg CO<sub>2</sub>e



 12  
GREEN  
POINTS

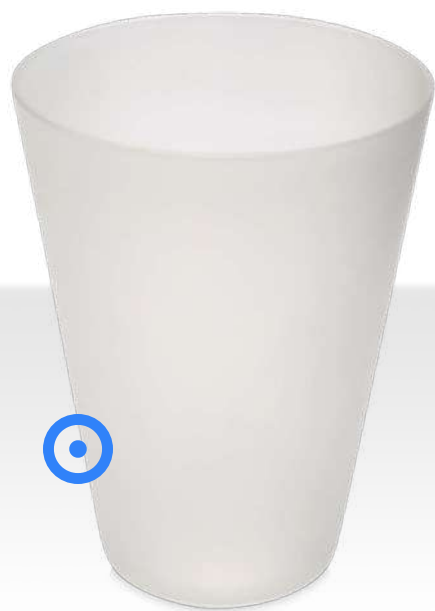

100854 | VASO DE PLÁSTICO REUTILIZABLE DE 300 ML "GLASTONBURY" | Plástico  
PP | Ø 7 x 10 x 10 x 7 cm | 0.080 kg CO<sub>2</sub>e  
OO

 30  
GREEN  
POINTS



100844 | TAZA DE CERÁMICA DE 240 ML "BARI" | Cerámica | 8 x 7 cm | 1.030 kg CO<sub>2</sub>e  
●●●●●●

 30  
GREEN  
POINTS



100845 | TAZA DE CERÁMICA PARA SUBLIMACIÓN DE 240 ML "BARI" | Cerámica | 8 x 7 cm | 1.030 kg CO<sub>2</sub>e  
O

 24  
GREEN  
POINTS



100847 | TAZA DE CERÁMICA DE 300 ML CON DETALLES DE CORCHO Y ACABADO MATE  
"BILLIE" | Cerámica | 11.9 x 10.3 cm | 1.160 kg CO<sub>2</sub>e  
●●●●

 24  
GREEN  
POINTS



100846 | TAZA DE CERÁMICA PARA SUBLIMACIÓN DE 300 ML CON DETALLES DE CORCHO  
"BILLIE" | Cerámica | 11.9 x 10.3 cm | 1.170 kg CO<sub>2</sub>e  
○

 20  
GREEN  
POINTS



100900 | TAZA DE CERÁMICA DE 370 ML CON ACABADO MATE  
"CALI" | Cerámica | Ø 9.5 x 9.1 cm | 0.600 kg CO<sub>2</sub>e  
●●●

 30  
GREEN  
POINTS



100855 | TAZA DE CERÁMICA DE 300 ML CON ACABADO MATE  
"DOLCE" | Cerámica | 8 x 9 cm | 1.320 kg CO<sub>2</sub>e  
○●●●●

 30  
GREEN  
POINTS



100843 | TAZA DE CERÁMICA DE 330 ML "LAGUNA" | Cerámica | 8 x 9.5 cm | 1.340 kg CO<sub>2</sub>e  
●●●●●



**100852 | VASO DE DOBLE PARED DE PLÁSTICO RECICLADO DE 180 ML "HUDSON" |** Plástico reciclado | 7.5 x 8.2 cm | 0.050 kg CO<sub>2</sub>e  
 ●●●●●



**100849 | VASO DE ACERO INOXIDABLE DE 350 ML CON CERTIFICADO RCS "CAMDEN" |** Acero inoxidable reciclado certificado RCS | 7.9 x 14.9 cm | 1.150 kg CO<sub>2</sub>e  
 ●○○



# Ocean bottle



**100856 | BOTELLA DE AGUA CON AISLAMIENTO AL VACÍO DE 750 ML "OCEAN BOTTLE"** | Acero inoxidable reciclado - Plástico PET - Plástico PET reciclado - Plástico de silicona | 8.7 x 21.8 cm | 2.430 kg CO<sub>2</sub>e  
●○○

# Ocean bottle



**100857 | BOTELLA DE AGUA DE 620 ML "OCEAN BOTTLE LITE"** | Acero inoxidable reciclado | 6.8 x 21.7 cm | 1.260 kg CO<sub>2</sub>e  
●●○



130086 | MOCHILA PARA PORTÁTIL DE 15" DE MATERIAL RECICLADO GRS Y 20 L "TREND PLUS" | Poliéster reciclado con certificado GRS | 30 x 16 x 45 cm | 1.160 kg CO<sub>2</sub>e  
●●●●●●

  
**67**  
**GREEN**  
**POINTS**



**130084** | MOCHILA PARA PORTÁTIL DE 15" DE MATERIAL RECICLADO GRS DE 15 L "LIBRA" | Poliéster reciclado con certificado GRS | 33.5 x 10 x 45 cm | 1.680 kg CO<sub>2</sub>e  
●○

  
**67**  
**GREEN**  
**POINTS**



**130088** | MOCHILA PARA PORTÁTIL DE 15" ENROLLABLE DE MATERIAL RECICLADO GRS DE 18 L "RHINE" | Nylon reciclado con certificación GRS | 30.5 x 12 x 46 cm | 4.970 kg CO<sub>2</sub>e  
●

  
**4**  
**GREEN**  
**POINTS**



**THULE**

**120758** | MOCHILA PARA PORTÁTIL DE 16" "THULE ACHIEVER" | Nylon - Poliéster | 45 x 28 x 25 cm | 5.810 kg CO<sub>2</sub>e  
●

  
**25**  
**GREEN**  
**POINTS**



**THULE**

**120759** | MOCHILA PARA PORTÁTIL DE MATERIAL RECICLADO DE 16" "THULE LUMION" | Poliéster reciclado | 46 x 30 x 15 cm | 1.960 kg CO<sub>2</sub>e  
●



**1PL076 | FUNDA PARA PORTÁTIL DE 15"-16" CON SUBLIMACIÓN "MARI"** | Neopreno | 40 x 28 x 20 cm | 0.180 kg CO<sub>2</sub>e



**1PL077 | FUNDA PARA PORTÁTIL DE 17" CON SUBLIMACIÓN "MILA"** | Neopreno | 42 x 30 x 20 cm | 0.320 kg CO<sub>2</sub>e



CREATE  
YOUR  
OWN



**130085 | MALETÍN PARA PORTÁTIL DE MATERIAL RECICLADO GRS 2 EN 1 DE 3 L "LIBRA"** | Poliéster reciclado con certificado GRS | 39 x 25 x 28 cm | 0.920 kg CO<sub>2</sub>e





130079 | BOLSA DE PLAYA REFRIGERADORA DE MATERIAL RECICLADO GRS CON ASAS DE CUERDA "PANAMA" | Poliéster reciclado con certificado GRS | 55 x 15 x 39 cm | 1.010 kg CO<sub>2</sub>e



130082 | BOLSA ISOTÉRMICA PARA 6 LATAS NO TEJIDA DE MATERIAL RECICLADO GRS DE 4 L "SPECTRUM" | Poliéster reciclado con certificado GRS | 20 x 13 x 16 cm | 0.120 kg CO<sub>2</sub>e





130080 | BOLSA DE TELA SIN TEJER DE MATERIAL RECICLADO GRS CON CORDÓN DE 5 L "EVERGREEN" | Poliéster reciclado con certificado GRS | 33 x 44 cm | 0.110 kg CO<sub>2</sub>e



1PL072 | BOLSA CON CUERDAS EN SUBLIMACIÓN "CAL" | Poliéster | 40 x 34 cm | 0.220 kg CO<sub>2</sub>e

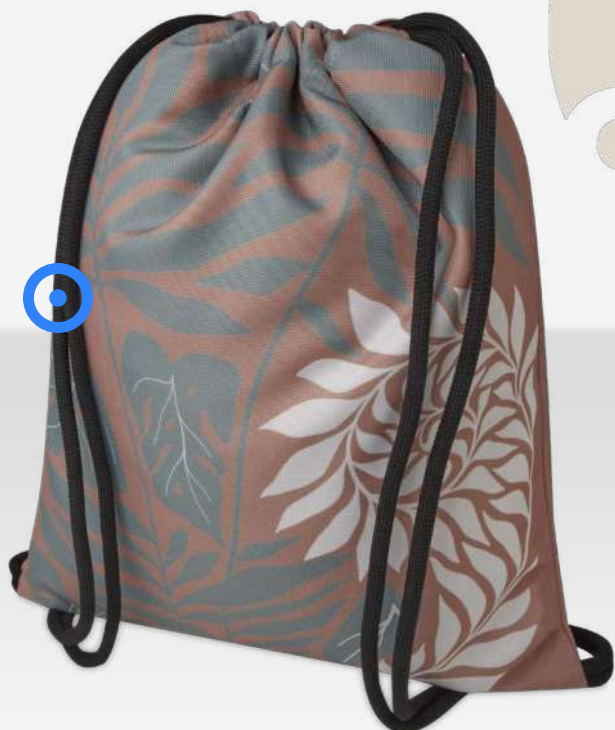

1PL073 | BOLSA CON CUERDAS EN SUBLIMACIÓN DE RPET "CLIF" | Poliéster PET reciclado | 40 x 34 cm | 0.070 kg CO<sub>2</sub>e





130081 | BOLSA TOTE CON BASE ROBUSTA NO TEJIDA DE MATERIAL RECICLADO GRS DE 29 L "LIBERTY" | Poliéster reciclado con certificado GRS | 33 x 25.4 x 36 cm | 0.270 kg CO<sub>2</sub>e  
●●●●●●●●

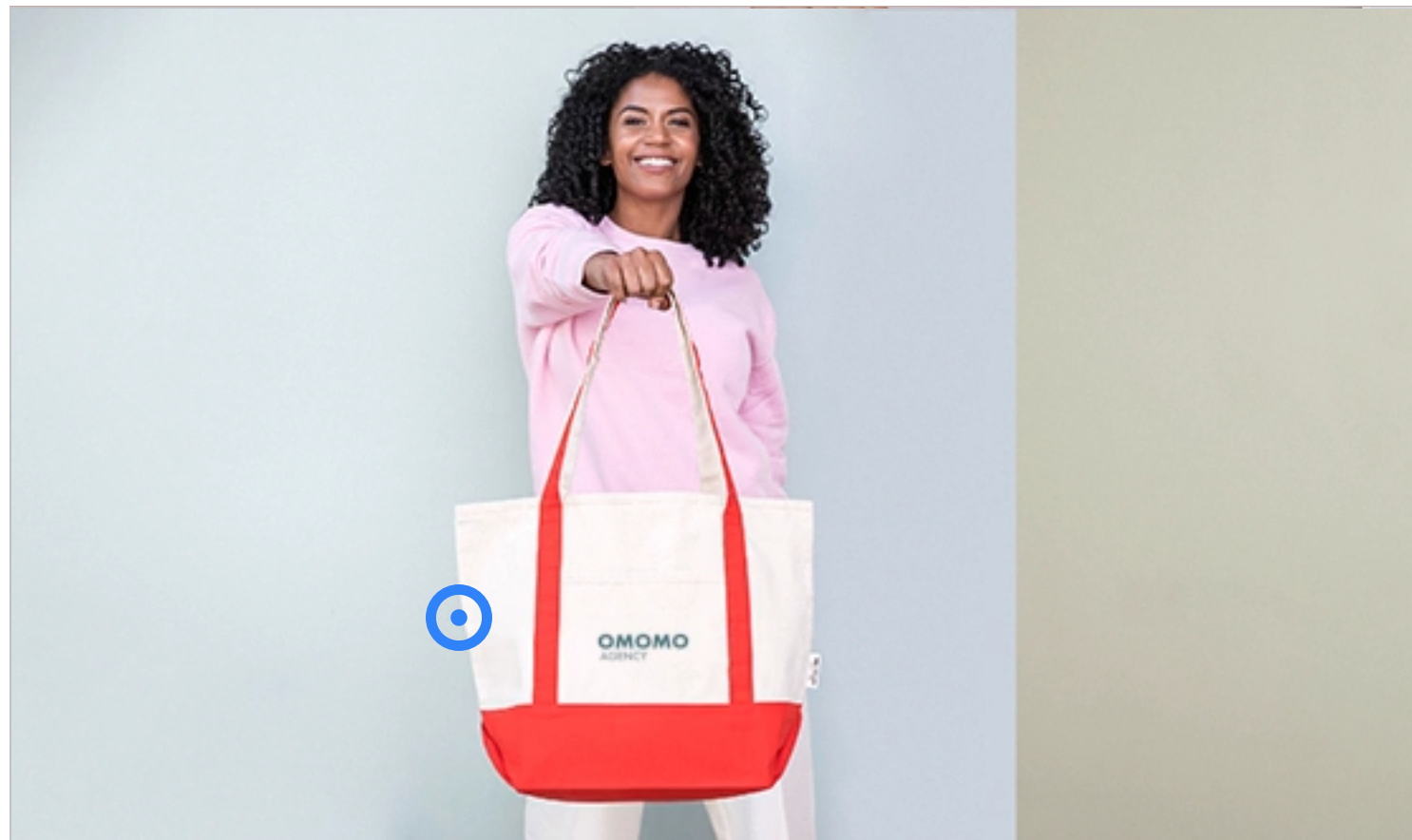

120749 | BOLSA TOTE DE ALGODÓN RECICLADO GRS DE 320 G/M<sup>2</sup> "SAM" | Algodón reciclado certificado GRS | 34 x 48 x 18 cm | 1.710 kg CO<sub>2</sub>e  
●●●●



130075 | BOLSA TOTE CON REFUERZO DE FIELTRO RECICLADO GRS DE 20 L "FELTA" | Poliéster reciclado con certificado GRS | 45 x 14 x 33 cm | 0.070 kg CO<sub>2</sub>e  
●



130083 | BOLSA TOTE NO TEJIDA DE MATERIAL RECICLADO GRS EXTRAGRANDE DE 65 L "JUMBO" | Poliéster reciclado con certificado GRS | 52 x 38 x 35 cm | 0.400 kg CO<sub>2</sub>e  
●○



120744 | BOLSA TOTE DE PLAYA DE MATERIAL RECICLADO GRS DE 270 G/M<sup>2</sup> "FLORIDA" 18L | Algodón reciclado certificado GRS | 40 x 39 x 15 cm | 1.780 kg CO<sub>2</sub>e  
●●●●○

CREATE  
YOUR  
OWN



41  
GREEN  
POINTS

1PL069 | BOLSA DE VIAJE DE RPET EN SUBLIMACIÓN (PEQUEÑA)  
"ARI" | Poliéster PET reciclado | 23 x 12 cm | 0.070 kg CO<sub>2</sub>e



41  
GREEN  
POINTS

1PL070 | BOLSA DE VIAJE DE RPET EN SUBLIMACIÓN (MEDIANA)  
"ARLO" | Poliéster PET reciclado | 23 x 18 cm | 0.090 kg CO<sub>2</sub>e



41  
GREEN  
POINTS

1PL071 | BOLSA DE VIAJE DE RPET EN SUBLIMACIÓN (GRANDE)  
"AYLA" | Poliéster PET reciclado | 30 x 20 cm | 0.100 kg CO<sub>2</sub>e

22  
GREEN  
POINTS



124432 | FUNDA IMPERMEABLE PARA TELÉFONO TALLA L "DOMBAY" | Plástico  
PVC | 27 x 11 cm | 0.130 kg CO<sub>2</sub>e

22  
GREEN  
POINTS



124431 | FUNDA IMPERMEABLE PARA TELÉFONO TALLA XL "DOMBAY" | Plástico  
PVC | 28 x 17 cm | 0.130 kg CO<sub>2</sub>e





**130078 | FUNDA PARA TELÉFONO DE MATERIAL RECICLADO GRS "ROSS"** | Poliéster reciclado con certificado GRS | 10 x 4.5 x 19 cm | 0.230 kg CO<sub>2</sub>e  
●●●



**130076 | FUNDA PARA GAFAS DE MATERIAL RECICLADO GRS "FELTA"** | Poliéster reciclado con certificado GRS | 18 x 9 cm | 0.040 kg CO<sub>2</sub>e  
●



**130077 | BOLSA DE LONA 35 L DE MATERIAL RECICLADO GRS "FELTA"** | Poliéster reciclado con certificado GRS | 50 x 25 x 30 cm | 1.310 kg CO<sub>2</sub>e  
●



**130089 | BOLSA DE LONA EXPANDIBLE DE MATERIAL RECICLADO GRS DE 35 L "RHINE"** | Nylon reciclado con certificación GRS | 50 x 24 x 30 cm | 6.830 kg CO<sub>2</sub>e  
●



**130087 | MOCHILA DE CABINA CON RUEDAS DE MATERIAL RECICLADO GRS DE 20" Y 40 L "ROVER PRO"** | ABS reciclado certificado GRS | 35 x 23 x 57 cm | 8.250 kg CO<sub>2</sub>e  
●○



120756 | TARJETERO RFID RECICLADO "HERSCHEL CHARLIE" | Poliéster reciclado | 7.5 x 10 cm | 0.122 kg CO<sub>2</sub>  
●●●

THE FINEST QUALITY  
THE  
*Herschel*  
SUPPLY CO. BRAND  
TRADE MARK

Más información >>



120755 | BOLSA TOTE DE MATERIAL RECICLADO DE 19 L "HERSCHEL CLASSIC™" | Poliéster reciclado | 48 x 34 x 14 cm | 1237.000 kg CO<sub>2</sub>  
●●



120753 | MOCHILA DE MATERIAL RECICLADO DE 16 L "HERSCHEL CITY" | Poliéster reciclado | 37 x 32.5 x 15 cm | 1367.000 kg CO<sub>2</sub>e



120754 | BOLSA DE GIMNASIO DE MATERIAL RECICLADO DE 27 L "HERSCHEL CLASSIC™" | Poliéster reciclado | 51 x 26 x 26 cm | 1508.000 kg CO<sub>2</sub>e



107972 | 107973 | BOLÍGRAFO DE PLÁSTICO RECICLADO "NASH" (TINTA NEGRA) | Plástico ABS  
reciclado | Ø 1.3 x 13.9 cm | 0.030 kg CO<sub>2</sub>  
●●●●●●●●●●

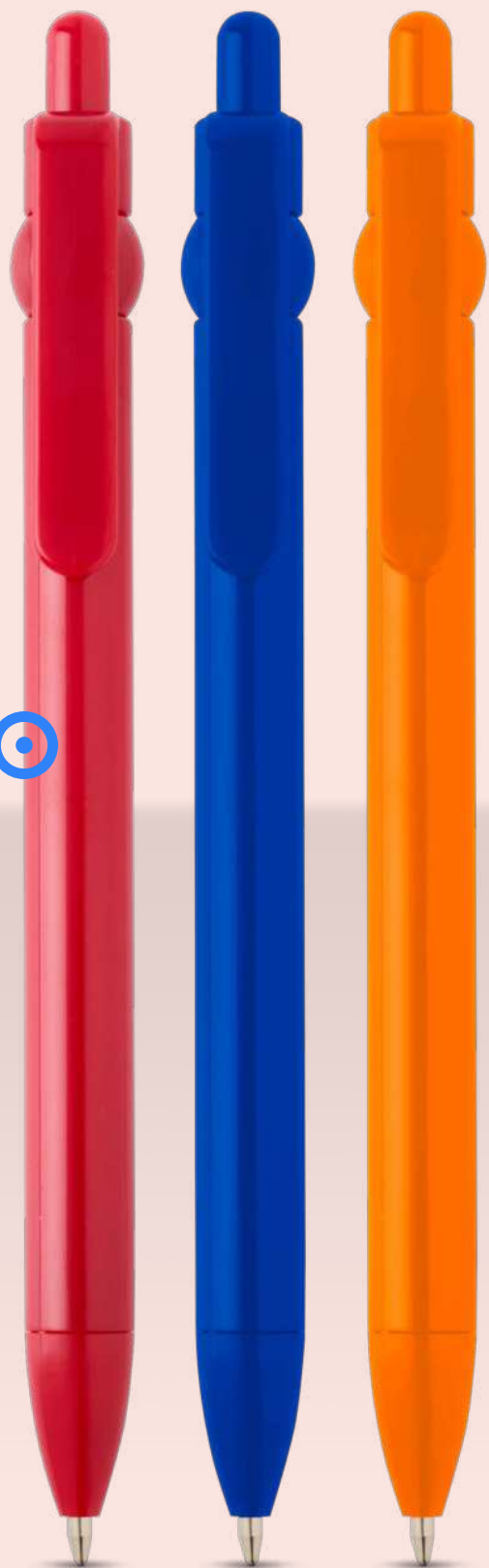

107964 ● | BOLÍGRAFO DE PLÁSTICO RECICLADO "FIDGET" (TINTA NEGRA) | Plástico ABS reciclado | Ø 1.5 x 14.5 cm | 0.020 kg CO<sub>2</sub>e  
●○●●●●●●



107965 ● | 107966 ● | BOLÍGRAFO DE PLÁSTICO RECICLADO "UNICA" (TINTA AZUL) | Plástico ABS reciclado | Ø 1 x 13.8 cm | 0.020 kg CO<sub>2</sub>e  
●○●●●●●●

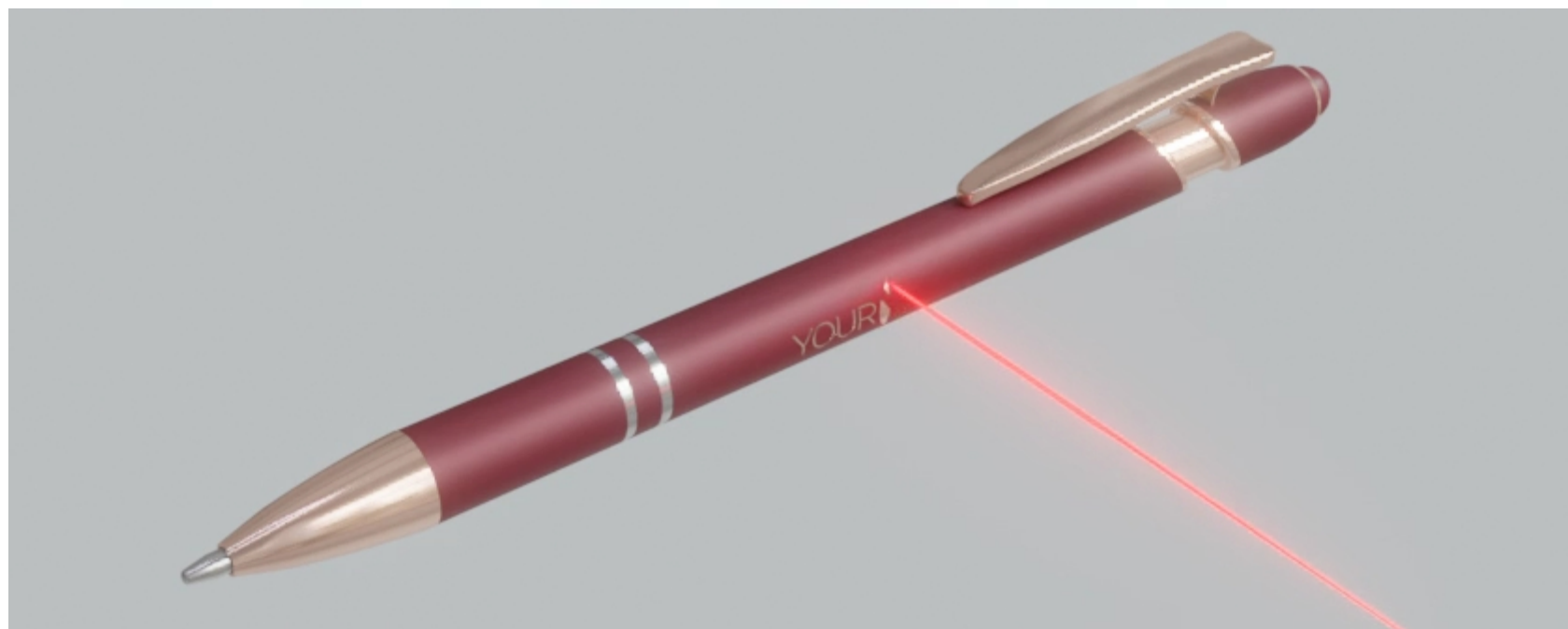

107974 | 106246 | BOLÍGRAFO CON ACABADO EN ORO ROSA "NANNA" (TINTA AZUL) | Aluminio reciclado | Ø 1 x 14.4 cm | 0.080 kg CO<sub>2</sub>e

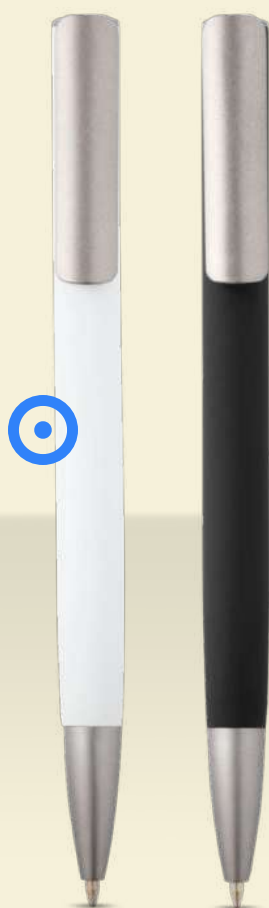

107971 | 106129 | BOLÍGRAFO DE ALUMINIO "ZIGGUR" (TINTA AZUL) | Aluminio reciclado | Ø 1.1 x 14 cm | 0.090 kg CO<sub>2</sub>e



107975 | 106247 | BOLÍGRAFO CON ACABADO PLATEADO "KISH" (TINTA AZUL) | Aluminio reciclado | Ø 1 x 14.4 cm | 0.080 kg CO<sub>2</sub>e



44  
GREEN  
POINTS



107976 | SET DE BOLÍGRAFO Y PORTAMINAS DE BAMBÚ "OBLYS" (TINTA NEGRA) | Bambú certificado FSC | Ø 1.1 x 14.1 cm | 0.050 kg CO<sub>2</sub>e

44  
GREEN  
POINTS

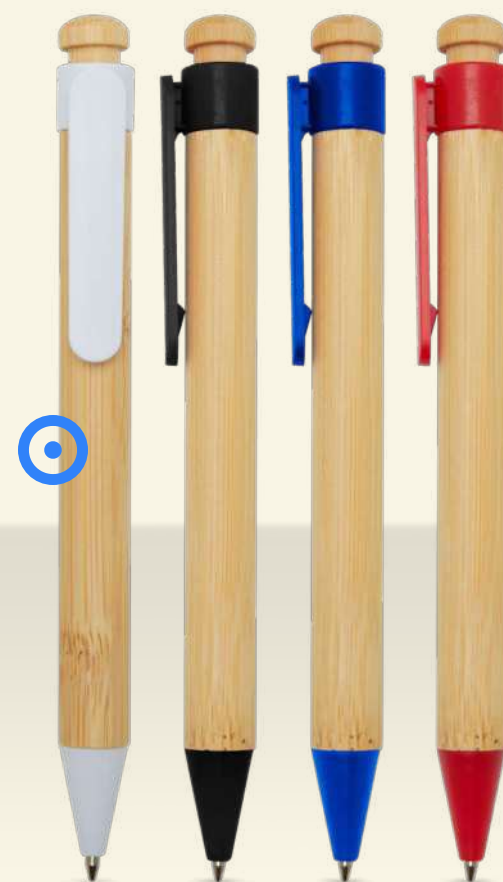

106026 | BOLÍGRAFO DE BAMBÚ Y PLÁSTICO RECICLADO "RATTAN" (TINTA NEGRA) | Bambú certificado FSC | 14 x 1.2 cm | 0.020 kg CO<sub>2</sub>e

18  
GREEN  
POINTS

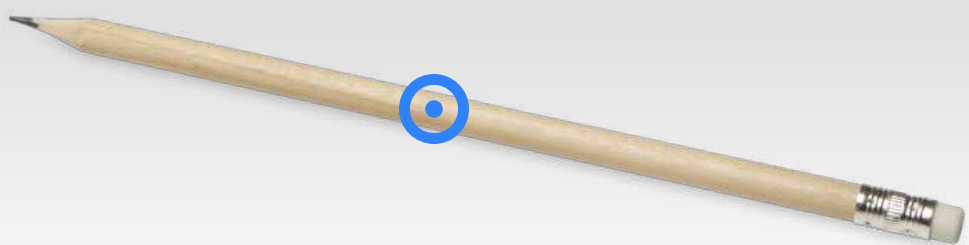

107990 | LÁPIZ CON GOMA DE BORRAR "GRAFFO" | Madera | Ø 7 x 19 cm | 0.010 kg CO<sub>2</sub>e

12  
GREEN  
POINTS



107987 | SACAPUNTAS CON GOMA DE BORRAR "VELVI" | Plástico ABS | 6.2 x 3.3 x 1.6 cm | 0.100 kg CO<sub>2</sub>e

**56 GREEN POINTS**

**MADE IN EUROPE**

**210230 | AGENDA A5 DE TAPA DURA SIN FECHAS "DESK-MATE™"** | Papel | 21 x 14.8 x 0.85 cm | 0.520 kg CO<sub>2</sub>e

●●

**56 GREEN POINTS**

**MADE IN EUROPE**

**210231 | DIARIO A5 DE TAPA DURA "DESK-MATE™"** | Papel | 21 x 14.8 x 0.85 cm | 0.520 kg CO<sub>2</sub>e

○○

**33 GREEN POINTS**

**106013 | LIBRETA DE TAPA DURA A5 DE MATERIAL RECICLADO CON PÁGINAS RAYADAS "TEAK"** | Papel reciclado | 21.2 x 14.6 cm | 0.480 kg CO<sub>2</sub>e

●○○●●●



**44 GREEN POINTS**

**107962 | LIBRETA DE TAPA DURA A5 "SPECTRUM PLUS"** | Papel certificado FSC | 21 x 14.5 cm | 0.720 kg CO<sub>2</sub>e

●●○○●●●●●●

**44 GREEN POINTS**

**107963 | LIBRETA DE TAPA DURA A6 "SPECTRUM PLUS"** | Papel certificado FSC | 14 x 8.9 cm | 0.290 kg CO<sub>2</sub>e

●●○○●●●●●●



44  
GREEN  
POINTS



106022 | LIBRETA DE TAPA DURA A6 DE MATERIAL RECICLADO CON PÁGINAS LISAS "REED" | Papel certificado FSC | 14 x 8.9 cm | 0.170 kg CO<sub>2</sub>e  
●●●●●

33  
GREEN  
POINTS



107366 | LIBRETA DE PAPEL DE PIEDRA A5 CON PÁGINAS RAYADAS "HOLM" | Papel de piedra | 21 x 14.5 cm | 0.600 kg CO<sub>2</sub>e  
●○

54  
GREEN  
POINTS



107901 | LIBRETA DE TAPA DURA A5 DE PLÁSTICO PROCEDENTE DEL OCEANO CON BOLÍGRAFO "THALAASA" (TINTA NEGRA) | Papel certificado FSC | 21 x 14.5 cm | 0.390 kg CO<sub>2</sub>e  
●●●

54  
GREEN  
POINTS



107902 | LIBRETA DE TAPA DURA A6 DE PLÁSTICO PROCEDENTE DEL OCEANO CON BOLÍGRAFO "THALAASA" (TINTA NEGRA) | Papel certificado FSC | 14.8 x 10.5 cm | 0.150 kg CO<sub>2</sub>e  
●●●

54  
GREEN  
POINTS



107969 | LIBRETA DE TAPA DURA A5 CON COMBINACIÓN DE BOLÍGRAFO Y LÁPIZ "NEXUS" (TINTA NEGRA) | Papel certificado FSC | 21 x 14.5 cm | 0.770 kg CO<sub>2</sub>e  
●●●●

44  
GREEN  
POINTS



MARKS  AN

107920 | LIBRETA DE TAPA DURA A5 DE CUERO REGENERADO "ALEJANDRA" | Papel certificado FSC | 21.5 x 15.3 cm | 0.680 kg CO<sub>2</sub>e  
●●

 **60**  
**GREEN POINTS**

  
**HECHO EN EUROPE**



**21298 | CUADERNO NOVELLA AUSTEN A5 TAPA BLANDA** | Papel certificado FSC | 21 x 14.6 x 1 cm | 0.363 kg CO<sub>2</sub>e  



 **54**  
**GREEN POINTS**



**107967 | LIBRETA DE TAPA BLANDA A5 CON ESPIRAL Y SET DE CERAS "DOODLE"** | Papel certificado FSC | 20.9 x 17.3 cm | 0.270 kg CO<sub>2</sub>e  



 **35**  
**GREEN POINTS**



**107986 | SET DE LIBRETA DE TAPA BLANDA Y BOLÍGRAFO REUTILIZABLES "SLATE" (TINTA NEGRA)** | Papel de piedra | 21 x 14 cm | 0.620 kg CO<sub>2</sub>e  

 **44**  
**GREEN POINTS**



**107989 | LIBRETA CON NOTAS ADHESIVAS CON BOLÍGRAFO "SWIFT" (TINTA NEGRA)** | Papel certificado FSC | 14.8 x 10 cm | 0.120 kg CO<sub>2</sub>e  

44  
GREEN  
POINTS



107988 | BLOC DE NOTAS ADHESIVAS CON BOLÍGRAFO "FLIPPER" (TINTA NEGRA) | Papel certificado FSC | Ø 0.9 x 13.9 cm | 0.140 kg CO<sub>2</sub>e

56  
GREEN  
POINTS

HECHO EN EUROPE



210202 | LIBRETA CON NOTAS ADHESIVAS DE TAPA BLANDA CON FORMA DE CORAZÓN "STICKY-MATE" | Papel | 7.5 x 7.5 x 0.6 cm | 0.036 kg CO<sub>2</sub>e

56  
GREEN  
POINTS

HECHO EN EUROPE



210205 | LIBRETA CON NOTAS ADHESIVAS DE TAPA BLANDA CON FORMA DE BOCADILLO "STICKY-MATE" | Papel certificado FSC | 7.5 x 7.5 x 0.6 cm | 0.026 kg CO<sub>2</sub>e

62  
GREEN  
POINTS

HECHO EN EUROPE

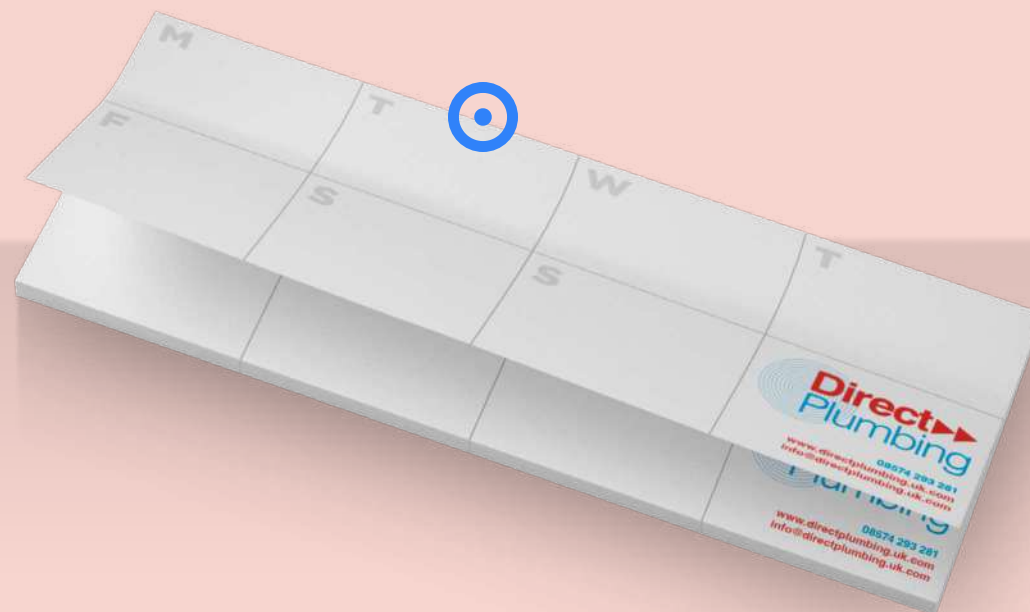

21297 | LIBRETA CON NOTAS ADHESIVAS DE MATERIAL RECICLADO CON PLANIFICADOR IMPRESO "STICKY-MATE" | Papel reciclado | 20 x 7.5 x 0.25 cm | 0.048 kg CO<sub>2</sub>e

14  
GREEN  
POINTS



107995 | PORTAPAPELES DE BAMBÚ "TAVULA" | Bambú certificado  
FSC | 31.2 x 22.4 x 0.4 cm | 0.370 kg CO<sub>2</sub>e  
○

18  
GREEN  
POINTS



107999 | PORTAPAPELES DE MADERA PENSADA "PLATU" | Madera  
prensada | 32 x 23 x 0.24 cm | 0.450 kg CO<sub>2</sub>e  
○

50  
GREEN  
POINTS



107968 | PORTAFOLIOS A5 "NOMUMI" | Plástico PET reciclado | 22.5 x 18 cm | 1.210 kg CO<sub>2</sub>e  
●●●

54  
GREEN  
POINTS



104603 | SOPORTE DE BAMBÚ DE 2 ÁNGULOS PARA TABLETA Y TELÉFONO "BUBUP" | Bambú certificado  
FSC | 13 x 8 x 1.7 cm | 4.600 kg CO<sub>2</sub>e  
●

54  
GREEN  
POINTS



104605 | SOPORTE PARA TELÉFONO DE BAMBÚ DESMONTABLE "CEIBO" | Bambú certificado  
FSC | 14 x 8 x 0.7 cm | 4.600 kg CO<sub>2</sub>e

54  
GREEN  
POINTS

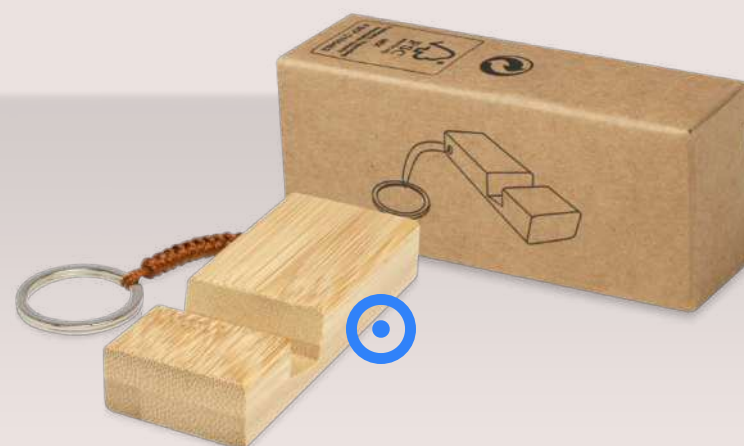

104606 | SOPORTE PARA TELÉFONO DE BAMBÚ CON LLAVERO "BOSONA" | Bambú certificado  
FSC | 8 x 2 x 1.5 cm | 4.600 kg CO<sub>2</sub>e

58  
GREEN  
POINTS



104607 | SOPORTE PLEGABLE DE PLÁSTICO RECICLADO PARA TABLETA Y TELÉFONO "BUNA" | Plástico  
ABS reciclado | 13.4 x 4 cm | 4.600 kg CO<sub>2</sub>e

54  
GREEN  
POINTS



104604 | SOPORTE PARA TELÉFONO DE BAMBÚ "EBLA" | Bambú certificado  
FSC | 8 x 6 x 2 cm | 4.600 kg CO<sub>2</sub>e

M O O  
 O O O  
 O O O  
 MOLESKINE



107954 | ÁLBUM ARTÍSTICO GRANDE PARA ACUARELAS "MOLESKINE" | Papel certificado FSC | 13 x 21 cm | 0.460 kg CO<sub>2</sub>e



107955 | CUADERNO DE DIBUJO A4 "MOLESKINE" | Papel certificado FSC | 29 x 21 cm | 1.190 kg CO<sub>2</sub>e



107956 | CUADERNO DE DIBUJO GRANDE "MOLESKINE" | Papel certificado FSC | 13 x 21 cm | 0.520 kg CO<sub>2</sub>e

# EL CUADERNO LEGENDARIO

El cuaderno Moleskine es el heredero y sucesor del legendario cuaderno que han usado artistas y pensadores durante los dos últimos siglos, entre ellos Vincent Van Gogh, Pablo Picasso, Ernest Hemingway y Bruce Chatwin.

Hoy en día, se considera popularmente como un icono contemporáneo, un espacio en blanco en el que tus propias palabras y bocetos se unen a un flujo de creatividad en constante evolución.

**Más información >>**

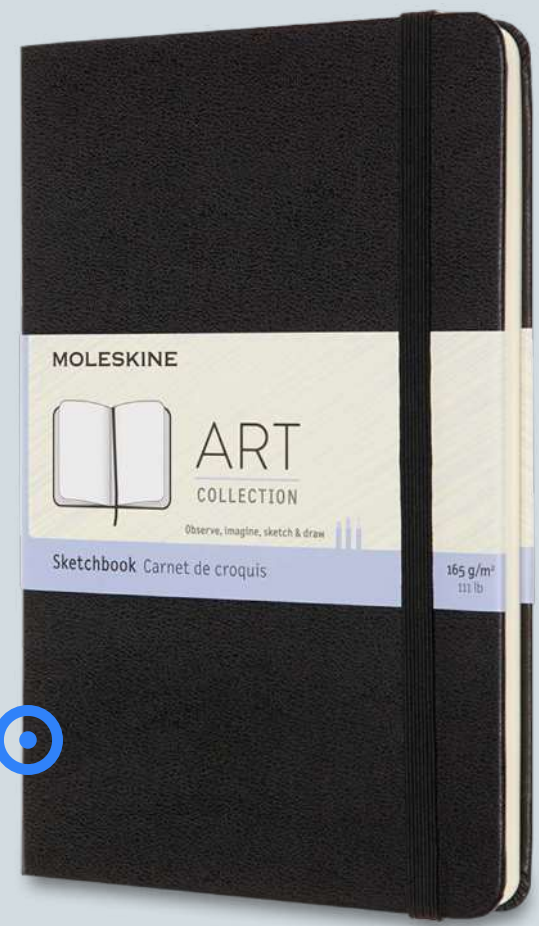

107957 | CUADERNO DE DIBUJO MEDIANO "MOLESKINE" | Papel certificado FSC | 18 x 11.5 cm | 0.390 kg CO<sub>2</sub>e

**43 GREEN POINTS**

**CLÁSICOS RECICLADOS**

**124435 | CABLE DE CARGA 4 EN 1 DE PLÁSTICO RECICLADO "TROOP" |** Plástico ABS reciclado | 14 x 3 cm | 4.640 kg CO<sub>2</sub>e

○

**43 GREEN POINTS**

**124427 | CABLE 5 EN 1 DE PLÁSTICO RECICLADO DE 30 CM PARA SINCRONIZACIÓN DE DATOS Y CARGA RÁPIDA DE 27 W "CITALA" |** Plástico ABS reciclado | Ø 0.8 x 30 cm | 4.610 kg CO<sub>2</sub>e

● ○

**60 GREEN POINTS**

**124430 | CABLE RETRÁCTIL 5 EN 1 DE PLÁSTICO RECICLADO DE 90 CM PARA SINCRONIZACIÓN DE DATOS Y CARGA RÁPIDA DE 40 W "CITALA" |** Plástico ABS reciclado | Ø 5.4 x 90 x 1.3 cm | 4.640 kg CO<sub>2</sub>e

○ ●

**43 GREEN POINTS**

**124428 | CABLE 5 EN 1 DE PLÁSTICO RECICLADO DE 30 CM PARA SINCRONIZACIÓN DE DATOS Y CARGA RÁPIDA DE 27 W "CITALA" |** Plástico ABS reciclado | Ø 0.8 x 150 cm | 2.533 kg CO<sub>2</sub>e

● ○

**54 GREEN POINTS**

**124421 | CABLE 5 EN 1 DE PLÁSTICO RECICLADO DE 30 CM PARA SINCRONIZACIÓN DE DATOS Y CARGA RÁPIDA DE 27 W CON DETALLES DE BAMBÚ "CHECHIA" |** Bambú certificado FSC | Ø 0.9 x 30 cm | 4.610 kg CO<sub>2</sub>e

● ○



54  
GREEN  
POINTS

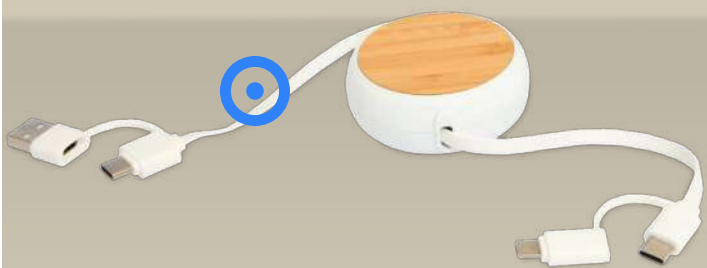

124419 | CABLE RETRÁCTIL 5 EN 1 DE PLÁSTICO RECICLADO DE 100 CM PARA SINCRONIZACIÓN DE DATOS Y CARGA RÁPIDA DE 45 W CON DETALLES DE BAMBÚ "CHECHIA" | Bambú certificado FSC | Ø 6.1 x 100 x 2.2 cm | 4.650 kg CO<sub>2</sub>e  
●○

54  
GREEN  
POINTS



124422 | CABLE 5 EN 1 DE PLÁSTICO RECICLADO DE 150 CM PARA SINCRONIZACIÓN DE DATOS Y CARGA RÁPIDA DE 27 W CON DETALLES DE BAMBÚ "CHECHIA" | Bambú certificado FSC | Ø 0.9 x 150 cm | 4.620 kg CO<sub>2</sub>e  
●○

43  
GREEN  
POINTS

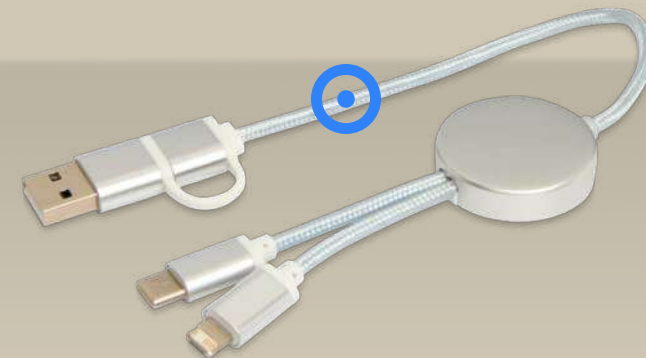

124424 | CABLE 5 EN 1 DE ALUMINIO Y PLÁSTICO RECICLADO DE 30 CM PARA SINCRONIZACIÓN DE DATOS Y CARGA RÁPIDA DE 27 W "ALASIA" | Aluminio reciclado | Ø 0.8 x 30 cm | 4.630 kg CO<sub>2</sub>e  
●●○●

60  
GREEN  
POINTS



124420 | CABLE RETRÁCTIL 5 EN 1 DE 100 CM DE PLÁSTICO RECICLADO Y ALUMINIO PARA SINCRONIZACIÓN DE DATOS Y CARGA RÁPIDA DE 45 W "ALASIA" | Aluminio reciclado | Ø 0.8 x 150 cm | 4.690 kg CO<sub>2</sub>e  
●○●●

43  
GREEN  
POINTS

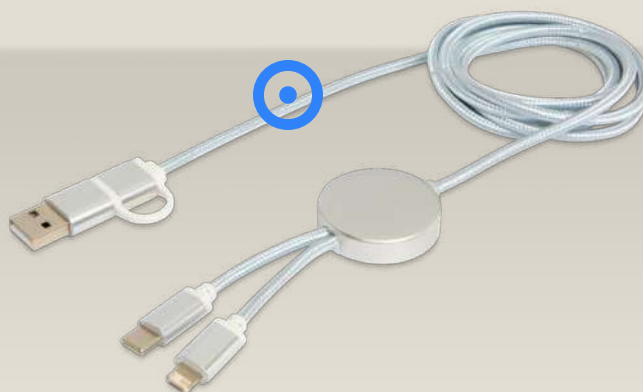

124425 | CABLE 5 EN 1 DE ALUMINIO Y PLÁSTICO RECICLADO DE 150 CM PARA SINCRONIZACIÓN DE DATOS Y CARGA RÁPIDA DE 27 W "ALASIA" | Aluminio reciclado | Ø 0.8 x 150 cm | 4.660 kg CO<sub>2</sub>e  
●○●●

58  
GREEN  
POINTS



124434 | BASE DE CARGA INALÁMBRICA DE PLÁSTICO RECICLADO DE 15 W "FREAL" | Plástico ABS reciclado | Ø 6.95 x 0.9 cm | 4.630 kg CO<sub>2</sub>e  
●○



124437 | AURICULARES TIPO C CON CABLE Y CAJA DE PLÁSTICO RECICLADO "DOFIDA" | Plástico ABS reciclado | 7.1 x 7.2 x 1.9 cm | 4.660 kg CO<sub>2</sub>  
○●



124439 | AURICULARES CON CAJA DE PLÁSTICO RECICLADO "REBEL" | Plástico ABS reciclado | 5.8 x 5.4 x 1.8 cm | 4.640 kg CO<sub>2</sub>  
●○



43

GREEN POINTS



124438 | AURICULARES TIPO C CON CABLE Y CAJA DE PLÁSTICO RECICLADO "BAEKDU" | Plástico ABS reciclado | 7.2 x 7.1 x 1.9 cm | 4.660 kg CO<sub>2</sub>e



60

GREEN POINTS



124436 | ALTAVOZ INALÁMBRICO DE 3 W DE PLÁSTICO RECICLADO "DIYA" | Plástico ABS reciclado | 8.2 x 6.4 x 7.2 cm | 5.070 kg CO<sub>2</sub>e



**24**  
**GREEN POINTS**



**113331 | MANTA POLAR CON BOLSA "HUGGY" 250 X 220 CM** | Tejido polar | 250 x 220 cm | 10.350 kg CO<sub>2</sub>e  
●●●●○

**40**  
**GREEN POINTS**



**104612 | JUEGO DE TORRE DE MADERA "JUMBLE"** | FSC certified pine wood | 24 x 13 cm | 0.490 kg CO<sub>2</sub>e  
○

**20**  
**GREEN POINTS**



**1PL065 | MÁSCARA PARA OJOS "LUNE"** | Microfibra | 215 x 90 cm | 0.110 kg CO<sub>2</sub>e  
○

**24**  
**GREEN POINTS**



**1PL066 | MÁSCARA PARA OJOS CON RELLENO DE LAVANDA "LUNA"** | Microfibra | 230 x 100 cm | 0.290 kg CO<sub>2</sub>e  
○

**12**  
**GREEN POINTS**



**126314 | BÁLSAMO LABIAL "ELENA"** | Plástico ABS | 3.8 x 3.8 x 3.8 cm | 0.130 kg CO<sub>2</sub>e  
●○○

12  
GREEN  
POINTS



126315 | BÁLSAMO LABIAL "ESTELLE" | Aluminio | 4.1 x 1.7 cm | 0.220 kg CO<sub>2</sub>  
●○○○

12  
GREEN  
POINTS



126316 | BÁLSAMO LABIAL "ERO" | Plástico ABS | 4.8 x 1.6 cm | 0.110 kg CO<sub>2</sub>  
●○○

18  
GREEN  
POINTS



126317 | BÁLSAMO LABIAL "ESME" | Madera de bambú | 4.3 x 4.3 x 4.3 cm | 0.090 kg CO<sub>2</sub>  
●

12  
GREEN  
POINTS



126318 | BÁLSAMO LABIAL "ESTER" | Plástico ABS | 3.5 x 3.5 x 3.5 cm | 0.110 kg CO<sub>2</sub>  
●●●

# CREATE YOUR OWN



**20**  
GREEN POINTS

**1PL067 | SOPORTE PARA LATAS EN SUBLIMACIÓN DE 330 ML "LYLE"** | Neopreno | 6 x 10.5 cm | 0.060 kg CO<sub>2</sub>e



**20**  
GREEN POINTS

**1PL068 | SOPORTE PARA LATAS EN SUBLIMACIÓN DE 500 ML "ADIA"** | Neopreno | 6 x 14.5 cm | 0.090 kg CO<sub>2</sub>e

**36**  
GREEN POINTS



**104593 | LLAVERO PARA CARRITO DE BAMBÚ "RONAN"** | Bambú certificado FSC | 6.5 x 2.3 x 2.23 cm | 0.010 kg CO<sub>2</sub>e

**8**  
GREEN POINTS



**104592 | LLAVERO CON MONEDA PARA CARRITO "RORY"** | Aleación de zinc | 6 x 2.3 x 2.23 cm | 0.050 kg CO<sub>2</sub>e

● ● ● ●

**44**  
GREEN POINTS



**104594 | LLAVERO PARA CARRITO DE LA COMPRA "RHEA"** | Aluminio reciclado | 2.3 x 6.5 x 1 cm | 0.030 kg CO<sub>2</sub>e

○

53  
GREEN  
POINTS



127046 | GAFAS ANTI LUZ AZUL "GAZEGUARD" | PC reciclado | 13.9 x 14.5 x 4.8 cm | 0.430 kg CO<sub>2</sub>e

49  
GREEN  
POINTS



127047 | GAFAS DE SOL DEPORTIVAS "WARD" | PC reciclado | 12.2 x 14.9 x 5.9 cm | 0.590 kg CO<sub>2</sub>e

CREATE  
YOUR  
OWN



20  
GREEN  
POINTS

1PL078 | BANDA ELÁSTICA EN SUBLIMACIÓN (LIGERA) | Poliéster | 6 x 7 cm | 0.220 kg CO<sub>2</sub>e



20  
GREEN  
POINTS

1PL079 | BANDA ELÁSTICA EN SUBLIMACIÓN (MEDIA) | Poliéster | 72 x 6 cm | 0.260 kg CO<sub>2</sub>e



20  
GREEN  
POINTS

1PL080 | BANDA ELÁSTICA EN SUBLIMACIÓN (FUERTE) | Poliéster | 66 x 6 cm | 0.310 kg CO<sub>2</sub>e



TEXTIL





**CAMISETAS**

**CAMISETAS**

**COLECCIÓN DEPORTIVA**

**POLOS**

**JERSEYS**

**SUDADERAS CON CAPUCHA**

**CHAQUETAS DE FORRO POLAR**

**CHAQUETAS SOFTSHELL**

**CHAQUETAS AISLANTES**

**CHAQUETAS LIGERAS**

**CHALECOS**

**GORRAS**

**GORROS**

**PROLY**



**16**  
**GREEN POINTS**

R6554 XS-4XL ♂ K6554 3/4-11/12 ó | CAMISETA DE MANGA CORTA  
"BEAGLE" | Algodón | 1.430 kg CO<sub>2</sub>e



**16**  
**GREEN POINTS**

R6424 XS-5XL ♂ | CAMISETA DE MANGA CORTA "ATOMIC" | Algodón | 1.430 kg CO<sub>2</sub>e





R6698 XS-3XL ♂ R6699 XS-3XL ♀ K6698 3/4-11/12 ó | CAMISETA DE MANGA CORTA "BREDA" | Algodón orgánico | 0.460 kg CO<sub>2</sub>e



R6503 XS-3XL ♂ | CAMISETA DE CUELLO DE PICO DE MANGA CORTA "SAMOYEDO" | Algodón | 1.430 kg CO<sub>2</sub>e



ROLY

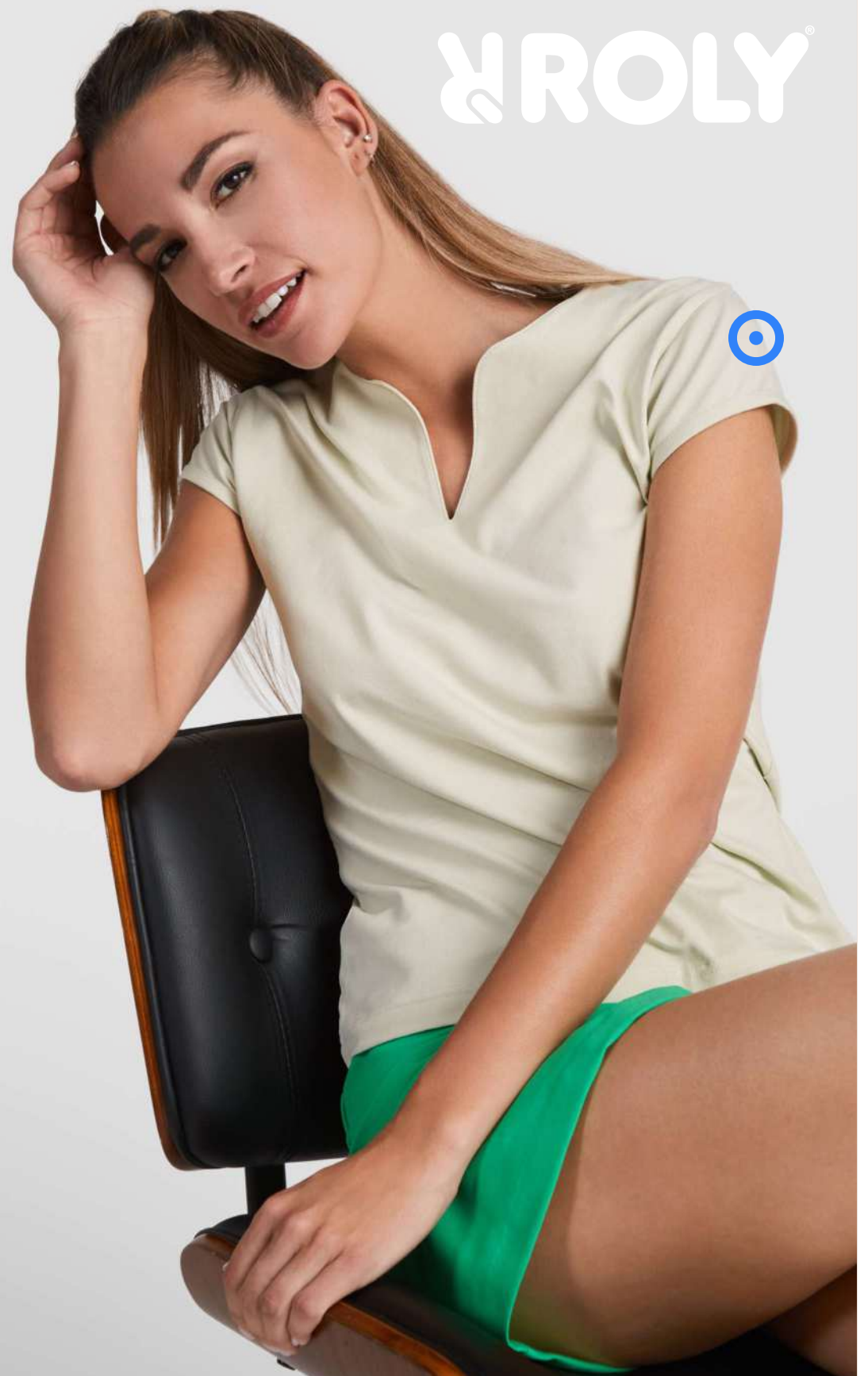

R6532 XS-3XL ♀ | CAMISETA DE MANGA CORTA "BELICE" | Algodón - Elastano | 1.290 kg CO<sub>2</sub>e



# AROLDY®

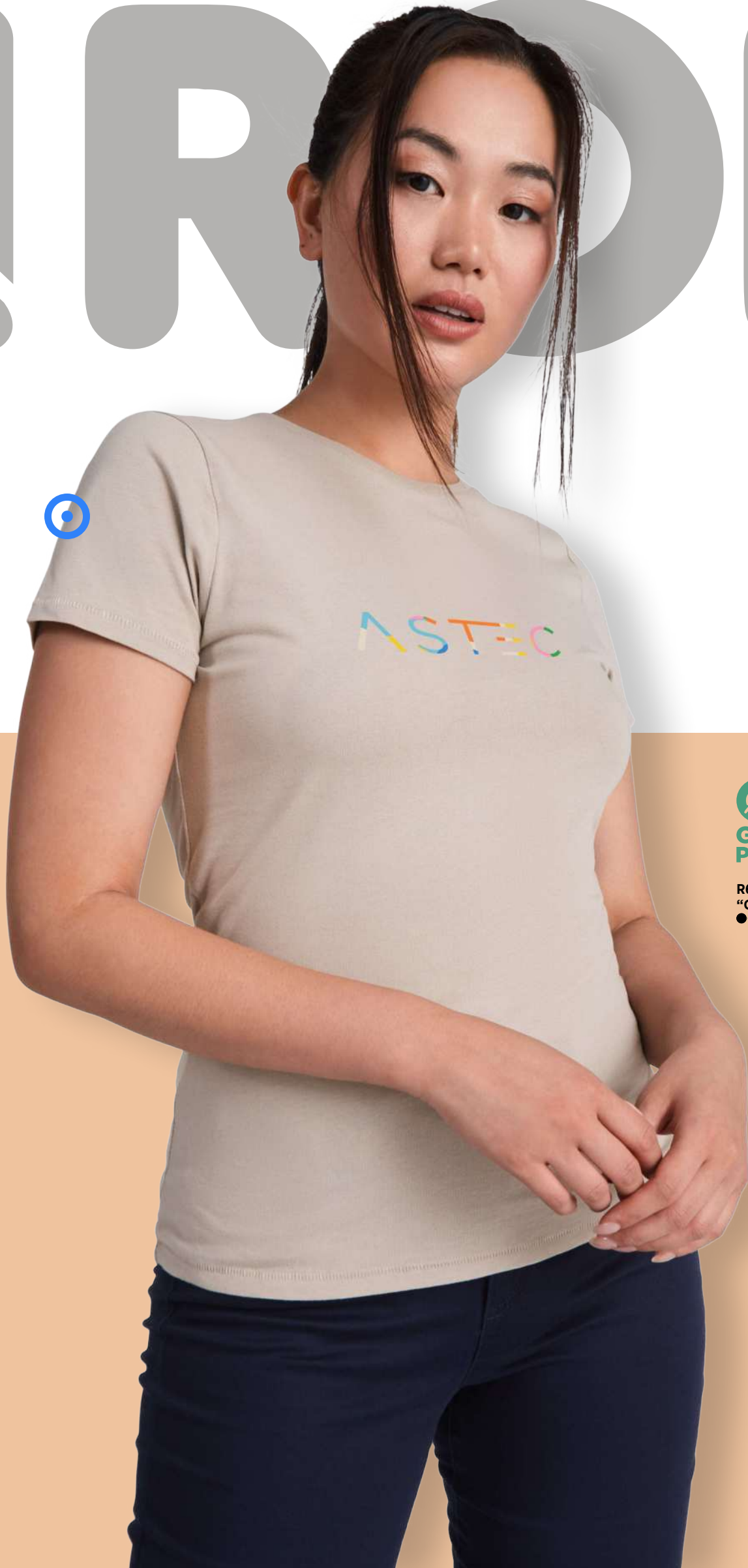

R6690 XS-3XL ♂ R6696 XS-2XL ♀ | CAMISETA DE MANGA CORTA  
"GOLDEN" | Algodón orgánico | 0.460 kg CO<sub>2</sub>e







  
**ELEVATE**



**37506 XS-3XL ♂ 37507 XS-2XL ♀** | CAMISETA ORGÁNICA GOTS DE MANGA CORTA  
**"AZURITE"** | Algodón orgánico con certificado GOTS | 1.208 kg CO<sub>2</sub><sup>e</sup>  



**38016 XS-3XL ♂ 38017 XS-2XL ♀** | CAMISETA ORGÁNICA DE MANGA CORTA  
**"KAWARHA"** | Algodón orgánico con certificado GOTS - Elastano | 1.124 kg CO<sub>2</sub><sup>e</sup>  





16  
GREEN  
POINTS

ROLY

R1217 XS-3XL ♂ R1218 XS-3XL ♀ | CAMISETA DE MANGA LARGA  
"EXTREME" | Algodón | 1.430 kg CO<sub>2</sub>e  
●●●●●●●●●●



67  
GREEN  
POINTS

38018 XS-3XL ♂ 38019 XS-2XL ♀ | CAMISETA DE MANGA LARGA ECOLÓGICA  
PONOKA | Algodón orgánico con certificado GOTS - Elastano | 1.124 kg CO<sub>2</sub>e  
●●●●●



36  
GREEN  
POINTS

38162 XS-3XL ♂ 38163 XS-2XL ♀ | CAMISA TIPO OXFORD DE MANGA LARGA  
"VAILLANT" | Algodón | 3.166 kg CO<sub>2</sub>e  
●●●●●



36  
GREEN  
POINTS

38178 XS-5XL ♂ 38179 XS-4XL ♀ | CAMISA DE MANGA LARGA "POLLUX" | Algodón -  
Poliéster | 1.406 kg CO<sub>2</sub>e  
●●●●●



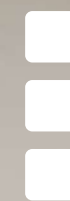

ELEVATE



37524 XS-3XL ♂ 37525 XS-2XL ♀ | CAMISA ORGÁNICA GOTS DE MANGA LARGA | Algodón orgánico con certificado GOTS | 1.208 kg CO<sub>2</sub>e



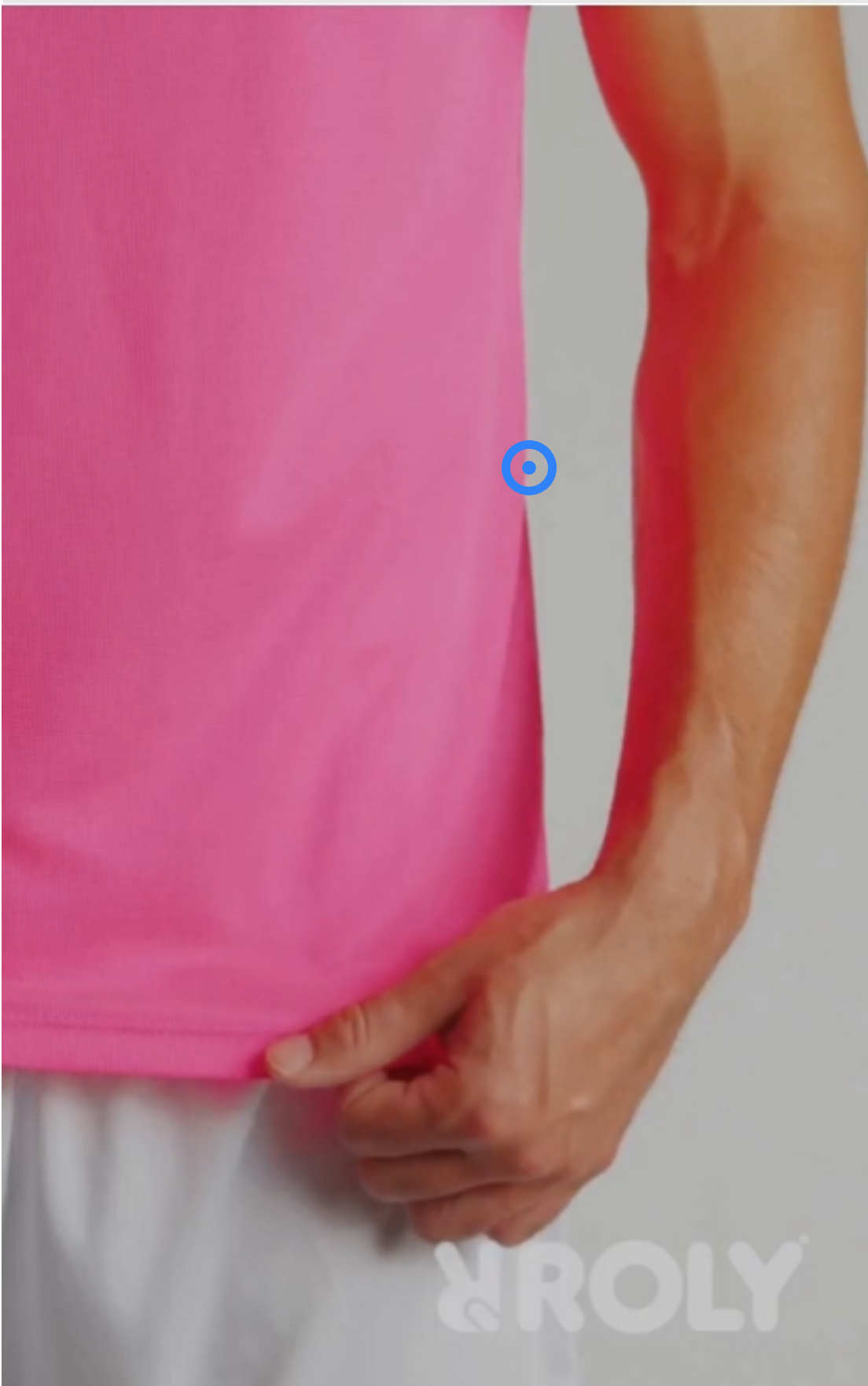

PROLY



R0427 S-3XL ♂ R0428 S-2XL ♀ K0427 4/12 ó | CAMISETA DEPORTIVA DE MANGA CORTA  
 "IMOLA" | Poliéster reciclado - Poliéster | 0.680 kg CO<sub>2</sub>e



R0425 S-3XL ♂ R0423 S-2XL ♀ K0425 4/16 ó | CAMISETA DEPORTIVA DE MANGA CORTA  
 "MONTECARLO" | Poliéster | 1.540 kg CO<sub>2</sub>e



**PROLY**



R6595 S-2XL ♂ R6648 S-2XL ♀ K6595 4/16 ♂ | CAMISETA DEPORTIVA DE MANGA CORTA  
"SHANGHAI" | Poliéster | 0.140 kg CO<sub>2</sub>e



R0407 S-4XL ♂ R0408 S-2XL ♀ K0407 4/12 ♂ | CAMISETA DEPORTIVA DE MANGA CORTA  
"BAHRAIN" | Poliéster | 1.540 kg CO<sub>2</sub>e



**AROLY**



  
**16**  
**GREEN POINTS**

R6399 S-2XL ♀ K6399 4/16 ♂ | CAMISETA DEPORTIVA DE MANGA CORTA  
"BUGATTI" | Poliéster | 0.140 kg CO<sub>2</sub><sup>e</sup>  
●●●●●●○○○○

  
**37**  
**GREEN POINTS**

R0304 S-3XL ♂ R0305 S-2XL ♀ | CAMISETA DEPORTIVA DE MANGA CORTA "SLAM" | Poliéster  
reciclado | 0.470 kg CO<sub>2</sub><sup>e</sup>  
●●●●●●○○



R6652 S-2XL ♂ K6652 4/16 ♂ | CAMISETA DEPORTIVA DE MANGA CORTA  
 "DETROIT" | Poliéster | 0.420 kg CO<sub>2</sub><sup>e</sup>  
 ●●●●●○



R6650 S-3XL ♂ K6650 4/16 ♂ | CAMISETA DEPORTIVA DE MANGA CORTA  
 "INDIANAPOLIS" | Poliéster | 0.140 kg CO<sub>2</sub><sup>e</sup>  
 ●●○○○○○



30  
GREEN  
POINTS



ELEVATE

39010 XS-3XL ♂ 39011 XS-2XL ♀ | CAMISETA COOL FIT DE MANGA CORTA  
"NIAGARA" | Poliéster | 1.636 kg CO<sub>2</sub><sup>e</sup>



30  
GREEN  
POINTS

39470 XS-3XL ♂ 39471 XS-2XL ♀ | CHAQUETA DE PUNTO CON CREMALLERA ENTERA DE ALTO  
RENDIMIENTO "NUBIA" | Poliéster - Sorona® | 5.622 kg CO<sub>2</sub><sup>e</sup>



36  
GREEN  
POINTS

39019 XS-5XL ♂ 39020 XS-4XL ♀ | CAMISETA COOL FIT DE MANGA CORTA  
"KRATOS" | Poliéster | 1.495 kg CO<sub>2</sub><sup>e</sup>



73  
GREEN  
POINTS

37522 XS-3XL ♂ 37523 XS-2XL ♀ | CAMISETA COOL FIT DE MANGA CORTA EN GRS RECICLADO  
"BORAX" | Poliéster reciclado con certificado GRS - Elastano | 1.027 kg CO<sub>2</sub><sup>e</sup>





ELEVATE

37517 ♀ | GORRA SANDWICH RECICLADA DE 6 PANELES COOL FIT GRS "MORION" | Poliéster reciclado con certificado GRS | 0.035 kg CO<sub>2</sub><sup>e</sup>



111069 ♀ | GORRA DE 5 PANELES "TRUCKER" | Poliéster | 0.102 kg CO<sub>2</sub><sup>e</sup>



38684 ♀ | GORRA COOL FIT DE 6 PANELES "CERUS" | Poliéster | 0.102 kg CO<sub>2</sub><sup>e</sup>



37516 ♀ | GORRA RECICLADA DE 6 PANELES COOL FIT GRS "MICA" | Poliéster reciclado con certificado GRS | 0.035 kg CO<sub>2</sub><sup>e</sup>





ROPLY



R0349 S-2XL ♀ | CHALECO DEPORTIVO "SHURA" | Poliéster | 0.490 kg CO<sub>2</sub><sup>e</sup>  
●●●●●●●●●●



R0350 S-2XL ♂ K0350 3/4-11/12 ó | CHALECO DEPORTIVO "ANDRE" | Poliéster | 0.490 kg CO<sub>2</sub><sup>e</sup>  
●●●●●●●●●●



R0415 S-2XL ♂ K0415 4/12 ó | CAMISETA DEPORTIVA HOMBRE MONTECARLO DE MANGA LARGA | Poliéster | 1.440 kg CO<sub>2</sub><sup>e</sup>  
●●●●●●●●●●



ROLY



K1115 4/16 ó | SUDADERA DE MANGA LARGA CON CREMALLERA 1/4  
"EPIRO" | Poliéster | 0.360 kg CO<sub>2</sub>e



R6684 XS- 2XL ♀ | CHALECO PARA CORRER LIGERO "JANNU" | Poliéster | 0.490 kg CO<sub>2</sub>e

**YROLY**



R0421 S-3XL ♂ | POLO DEPORTIVO DE MANGA CORTA "MONTMELO" | Poliéster | 0.200 kg CO<sub>2</sub><sup>e</sup>  
●●●●○



R0402 S-3XL ♂ K0402 4/16 ó R0409 S-2XL ♀ | POLO DEPORTIVO DE MANGA CORTA "TAMIL" | Poliéster reciclado - Poliéster | 2.350 kg CO<sub>2</sub><sup>e</sup>  
●●●●○



**16**  
GREEN  
POINTS

R0404 S-3XL ♂ R0410 S-2XL ♀ K0404 4/12 ♂ | POLO DEPORTIVO DE MANGA CORTA  
"MONZHA" | Poliéster | 1.540 kg CO<sub>2</sub>e  
●●●●●●●●●●●●●●●●



■  
■  
■  
**ELEVATE**

**30**  
GREEN  
POINTS

39094 XS-5XL ♂ 39095 XS-4XL ♀ | POLO COOL FIT DE MANGA CORTA  
"DEIMOS" | Poliéster | 2.055 kg CO<sub>2</sub>e  
●●●●●●●●●●●●●●●●

# WRONLY®



R0525 S-2XL ♂ K0525 4/16 ♀ | CONJUNTO DEPORTIVO  
"JUVE" | Poliéster | 0.360 kg CO<sub>2</sub>e  
●●●●●●●●●●

16  
GREEN  
POINTS



R1173 S-2XL ♂ K1173 3/4-11/12 ó | PANTALÓN "NEW ASTUN" | Algodón -  
Poliéster | 4.580 kg CO<sub>2</sub><sup>e</sup>  
●●○

16  
GREEN  
POINTS



Y ROLY<sup>®</sup>

R0521 S- 2XL ♂ K0521 4/16 ó | PANTALÓN "NEAPOLIS" | Poliéster | 0.220 kg CO<sub>2</sub><sup>e</sup>  
●●

37  
GREEN  
POINTS



R0306 S- 2XL ♂ | PANTALÓN CORTO DEPORTIVO "MURRAY" | Poliéster reciclado -  
Elastano | 0.490 kg CO<sub>2</sub><sup>e</sup>  
●●

16  
GREEN  
POINTS



R0453 M-2XL ♀ K0453 4/12 ó | PANTALÓN CORTO DEPORTIVO  
"PLAYER" | Poliéster | 1.930 kg CO<sub>2</sub><sup>e</sup>  
●●●●○



R1174 S-3XL ♂ R1175 S-2XL ♀ K1174 3/4-11/12 ó | PANTALÓN "ADELPHO" | Algodón -  
Poliéster | 4.560 kg CO<sub>2</sub><sup>e</sup>  
●●○



R0460 S-2XL ♂ K0460 4/12 ó | PANTALÓN "ARGOS" | Poliéster | 3.590 kg CO<sub>2</sub><sup>e</sup>  
●●

**PROLY**



**16**  
**GREEN POINTS**

R6402 S-2XL ♂ K6402 4/16 ♂ | CHÁNDAL "EVANS" | Poliéster | 0.370 kg CO<sub>2</sub><sup>e</sup>  
●●●●●●



**14**  
**GREEN POINTS**

R8324 36-46 ♀ | ZAPATILLAS DEPORTIVAS "BAYLOR" | Micro Poliéster | 2.260 kg CO<sub>2</sub><sup>e</sup>  
○



**16**  
GREEN  
POINTS

R6638 XS-3XL ♂ R6634 XS-3XL ♀ K6638 3/4-11/12 ó | POLO DE MANGA CORTA  
"STAR" | Algodón | 1.430 kg CO<sub>2</sub>e



**31**  
GREEN  
POINTS

R6617 XS-3XL ♂ R6618 XS-3XL ♀ | POLO DE MANGA CORTA "PRINCE" | Algodón  
orgánico | 0.460 kg CO<sub>2</sub>e







R6635 XS-3XL ♂ R6636 XS-3XL ♀ | POLO DE MANGA LARGA "ESTRELLA" | Algodón | 1.430 kg CO<sub>2</sub><sup>e</sup>  
●●●●●●●●●●●●●●●●



R6609 S-5XL ♂ R6644 S-3XL ♀ K6609 3/4-11/12 ♂ | POLO DE MANGA CORTA "PEGASO PREMIUM" | Algodón - Poliéster | 1.830 kg CO<sub>2</sub><sup>e</sup>  
●●●●●●●●●●●●●●●●



R6632 XS-3XL ♀ | POLO DE MANGA CORTA "AUSTRAL" | Algodón | 1.430 kg CO<sub>2</sub><sup>e</sup>  
●●●●●●●●●●●●●●●●



R6607 S-3XL ♂ | POLO DE MANGA CORTA "CENTAURO PREMIUM" | Algodón - Poliéster | 1.370 kg CO<sub>2</sub><sup>e</sup>  
●●●●●●●●●●●●●●●●



55  
GREEN  
POINTS



ELEVATE



37539 2XS-3XL ♂ | POLO DE MANGA CORTA CON MATERIAL RECICLADO AWARE™  
"EMERALD" | Algodón reciclado - Poliéster reciclado | 1.230 kg CO<sub>2</sub><sup>e</sup>  
●●●○

67  
GREEN  
POINTS



37508 XS-3XL ♂ 37509 XS-2XL ♀ | POLO ORGÁNICO GOTS DE MANGA CORTA  
"GRAPHITE" | Algodón orgánico con certificado GOTS | 1.661 kg CO<sub>2</sub><sup>e</sup>  
●●●○

42  
GREEN  
POINTS



38084 XS-3XL ♂ 38085 XS-2XL ♀ | POLO DE MANGA CORTA ELÁSTICO "MARKHAM" | Elastano  
- Algodón BCI | 1.265 kg CO<sub>2</sub><sup>e</sup>  
●●●○●○

61  
GREEN  
POINTS



38237 2XS-3XL ♂ | SUDADERA TIPO POLO DE RUGBY "CLYDE" | Algodón orgánico con certificado  
GOTS | 3.030 kg CO<sub>2</sub><sup>e</sup>  
●●●●○

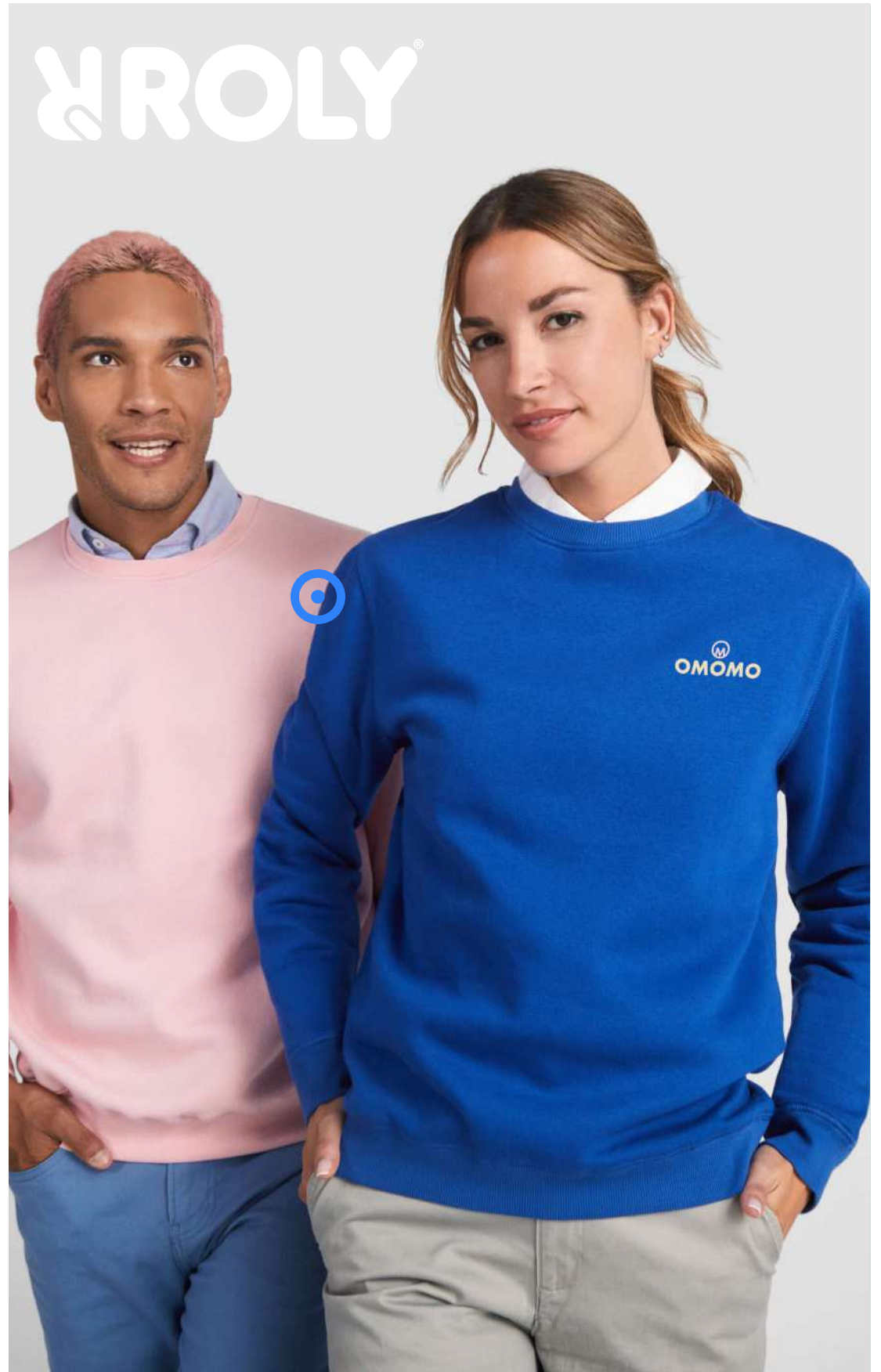

**16**  
GREEN  
POINTS

R1070 XS-3XL ♂ K1070 3/4-11/12 ♂ | SUDADERA DE CUELLO REDONDO "CLASICA" | Algodón -  
Poliéster | 3.640 kg CO<sub>2</sub>e



**31**  
GREEN  
POINTS

R1071 XS-3XL ♀ | SUDADERA DE CUELLO REDONDO "BATIAN" | Algodón orgánico - Algodón -  
Poliéster reciclado - Poliéster | 1.160 kg CO<sub>2</sub>e





**R1109 XS-5XL ♀** | SUDADERA CON MEDIA CREMALLERA "ANETO" | Algodón -  
Poliéster | 3,640 kg CO<sub>2</sub><sup>e</sup>  
●●●●●●●●●●

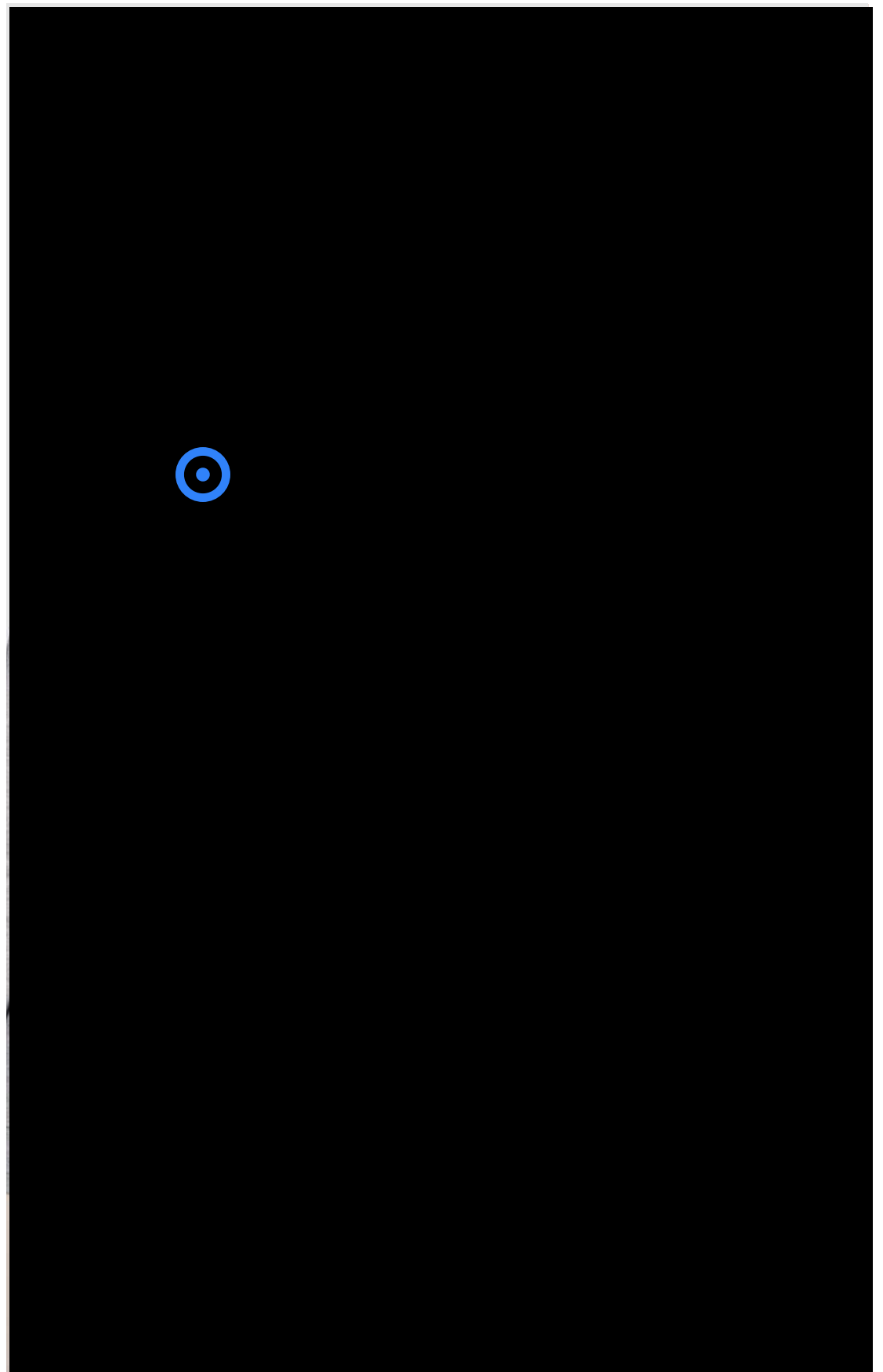

**R6439 XS-3XL ♂** | SUDADERA CON CREMALLERA COMPLETA "ULAN" | Algodón -  
Poliéster | 3,640 kg CO<sub>2</sub><sup>e</sup>  
●●●●●●●●●●



ELEVATE



55  
GREEN POINTS

37540 2XS-3XL ♀ | SUDADERA CON CREMALLERA COMPLETA DE MATERIAL RECICLADO  
AWARE™ "GALENA" | Algodón reciclado - Poliéster reciclado | 3.080 kg CO<sub>2</sub><sup>e</sup>  
●●○○



16  
GREEN POINTS

R1058 XS-3XL ♀ K1058 3/4-11/12 ♂ | SUDADERA CON CAPUCHA BICOLOR "BADET" | Algodón - Poliéster | 4.580 kg CO<sub>2</sub><sup>e</sup>  
●●○○○○○○○○



16  
GREEN POINTS

ROLY

R1067 XS-4XL ♂ R1068 S-2XL ♀ K1067 3/4-11/12 ♂ | SUDADERA CON CAPUCHA "URBAN" | Algodón - Poliéster | 3.640 kg CO<sub>2</sub><sup>e</sup>  
●●●●●●●●●●●●●●●●



R1074 XS-3XL ♂ | SUDADERA "VINSON" | Algodón orgánico - Algodón - Poliéster reciclado -  
 Poliéster | 1.160 kg CO<sub>2</sub>e  
 ●●●●●○



38210 2XS-3XL ♂ | SUDADERA DE CUELLO REDONDO "SURREY" | Poliéster - Algodón  
 BCI | 3.515 kg CO<sub>2</sub>e  
 ●●○

16  
GREEN  
POINTS

PROLY



R6421 XS-3XL ♀ | SUDADERA CON CAPUCHA Y CREMALLERA COMPLETA  
"MONTBLANC" | Algodón - Poliéster | 3.640 kg CO<sub>2</sub>e  
●●●●●●●●

36  
GREEN  
POINTS



38229 2XS-5XL ♂ | SUDADERA CON CAPUCHA Y CREMALLERA COMPLETA "THERON" | Algodón  
- Poliéster | 3.515 kg CO<sub>2</sub>e  
●●●●●●●●

30  
GREEN  
POINTS

ELEVATE



39472 XS-3XL ♂ 39473 XS-2XL ♀ | JERSEY ANORAK CON CAPUCHA CON MEDIA CREMALLERA  
"SAYAN" | Poliéster - Sorona® | 3.166 kg CO<sub>2</sub>e  
●●●●●●●●

42  
GREEN  
POINTS



38235 2XS-3XL ♀ | SUDADERA CON CAPUCHA "LAGUNA" | Algodón BCI -  
Poliéster | 3.080 kg CO<sub>2</sub>e  
●●●●●●●●



67  
GREEN  
POINTS



37510 2XS-3XL ♂ | SUDADERA CON CAPUCHA Y CREMALLERA COMPLETA DE ORGÁNICO GOTS  
"RUBY" | Algodón orgánico con certificado GOTS - Poliéster reciclado con certificado GRS | 2.623 kg CO<sub>2</sub>e  
●●●●●

42  
GREEN  
POINTS



38211 2XS-3XL ♂ | SUDADERA CON CAPUCHA Y CREMALLERA "ARORA" | Poliéster - Algodón  
BCI | 3.515 kg CO<sub>2</sub>e  
●●●●●

36  
GREEN  
POINTS



ELEVATE

38233 2XS-5XL ♂ | SUDADERA CON CAPUCHA "CHARON" | Algodón - Poliéster | 3.515 kg CO<sub>2</sub>e  
●●●●●



R1095 XS-2XL ♂ R1096 XS-2XL ♀ | CHAQUETA DE FORRO POLAR CON MEDIA CREMALLERA  
 "HIMALAYA" | Poliéster | 5.300 kg CO<sub>2</sub><sup>e</sup>  
 ●●●●●



R1195 S-3XL ♂ | SUDADERA POLAR CON CREMALLERA COMPLETA  
 "LUCIANE" | Poliéster | 4.940 kg CO<sub>2</sub><sup>e</sup>  
 ●●●●●



R1105 S-2XL ♂ | CHAQUETA SUDADERA "FUJI" | Algodón - Poliéster | 6.280 kg CO<sub>2</sub><sup>e</sup>  
 ●●●●○

# AROLLY®



 16  
**GREEN  
POINTS**

R6412 XS-4XL ♂ R6413 S-2XL ♀  
K6412 4/12 ♂ | CHAQUETA DE FORRO POLAR CON  
CREMALLERA COMPLETA "ARTIC" | Poliéster | 5.300 kg CO<sub>2</sub>e  
●●●●●●●●●●●●●●●●



ELEVATE



39476 2XS-3XL | SUDADERA DE TEJIDO  
POLAR SHERPA RECICLADO "EVANS" | Poliéster  
reciclado | 1.180 kg CO<sub>2</sub>e



**30**  
**GREEN POINTS**



39482 XS-3XL ♂ 39483 XS-2XL ♀ | **CHAQUETA DE FORRO CON CREMALLERA COMPLETA "BROSSARD"** | Poliéster | 5.137 kg CO<sub>2</sub><sup>e</sup>  
●●●●●

**30**  
**GREEN POINTS**



**ELEVATE**

39474 XS-3XL ♂ 39475 XS-2XL ♀ | **CHAQUETA POLAR "ZELUS"** | Poliéster | 5.137 kg CO<sub>2</sub><sup>e</sup>  
●●●●●

**67**  
**GREEN POINTS**



37529 XS-3XL ♂ | **CHAQUETA POLAR CON CREMALLERA ENTERA RECICLADA GRS "AMBER"** | Poliéster reciclado con certificado GRS | 1.912 kg CO<sub>2</sub><sup>e</sup>  
●●●●●

**30**  
**GREEN POINTS**



38332 XS-3XL ♂ 38333 XS-2XL ♀ | **CHAQUETA HÍBRIDA "DARNELL"** | Nylon | 6.541 kg CO<sub>2</sub><sup>e</sup>  
●●●

# WRONLY®



R6432 XS-5XL ♂ R6433 XS-3XL ♀  
K6432 4/12 ♂ | CHAQUETA SOFTSHELL  
"ANTARTIDA" | Poliéster - Elastano | 4.750 kg CO<sub>2</sub>e  
●●●●●○



R6428 XS-5XL ♂ | CHAQUETA SOFTSHELL "SIBERIA" | Poliéster - Elastano | 4.750 kg CO<sub>2</sub><sup>e</sup>



R6435 XS-3XL ♂ | CHAQUETA SOFTSHELL "RUDOLPH" | Poliéster - Elastano | 4.750 kg CO<sub>2</sub><sup>e</sup>



ELEVATE



38319 XS-2XL ♂ | CHAQUETA SOFTSHELL "MAXSON" | Poliéster | 5.483 kg CO<sub>2</sub><sup>e</sup>  
●●●●●



37504 XS-3XL ♂ 37505 XS-2XL ♀ | CHAQUETA SOFTSHELL RECICLADA "COLTAN" | Poliéster  
reciclado con certificado GRS - Poliéster - Elastano | 2.783 kg CO<sub>2</sub><sup>e</sup>  
●●●





39311 XS-3XL ♂ 39312 XS-2XL ♀ | CHAQUETA SOFTSHELL "LANGLEY" | Poliéster - Elastano | 5.138 kg CO<sub>2</sub><sup>e</sup>



ELEVATE



38323 XS-3XL ♂ 38324 XS-2XL ♀ | CHAQUETA SOFTSHELL "ORION" | Poliéster | 5.622 kg CO<sub>2</sub><sup>e</sup>





R5079 XS-3XL ♀ | CHAQUETA CON AISLAMIENTO "MAKALU" | Poliéster | 5.300 kg CO<sub>2</sub><sup>e</sup>  
●●●●●



R5077 S-3XL ♂ | CHAQUETA CON AISLAMIENTO "EUROPA" | Poliéster | 5.300 kg CO<sub>2</sub><sup>e</sup>  
●●●●●

YR ROLY®



**ROLY**



R5075 S-3XL ♂ K5075 4/12 ó | CHAQUETA CON AISLAMIENTO  
"TALLIN" | Poliéster | 4.950 kg CO<sub>2</sub>e  
●●●●●●●●●●



R1120 XS-5XL ♀ | CHAQUETA CON AISLAMIENTO HÍBRIDA "MINSK" | Poliéster | 5.300 kg CO<sub>2</sub>e  
●

**ROLY**



 **16**  
**GREEN  
POINTS**

**R5201 XS-3XL ♂ R5202 XS-3XL ♀ | CHUBASQUERO "SITKA" | Poliéster | 5.300 kg CO<sub>2</sub><sup>e</sup>**  
●●●



 **16**  
**GREEN  
POINTS**

**R5074 XS-3XL ♀ | CHUBASQUERO LIGERO "ESCOCIA" | Poliéster | 5.300 kg CO<sub>2</sub><sup>e</sup>**  
●●●●



39339 XS-3XL ♂ 39340 XS-2XL ♀ | CHAQUETA DE PLUMÓN CON AISLAMIENTO  
"MACIN" | Poliéster | 5.622 kg CO<sub>2</sub><sup>e</sup>  
●●●



39305 XS-3XL ♂ 39306 XS-2XL ♀ | CHAQUETA LIGERA DE PLUMÓN NATURAL  
"SCOTIA" | Nylon | 7.736 kg CO<sub>2</sub><sup>e</sup>  
●●●●●



ELEVATE

38334 XS-3XL ♂ 38335 XS-2XL ♀ | PARKA CON AISLAMIENTOS  
"HARDY" | Poliéster | 5.137 kg CO<sub>2</sub><sup>e</sup>  
●●



39331 XS-2XL ♂ 39332 XS-XL ♀ | CHAQUETA AISLANTE HÍBRIDA  
"BANFF" | Nylon | 6.860 kg CO<sub>2</sub><sup>e</sup>  
●●●



37534 XS-3XL ♂ 37535 XS-2XL ♀ | CHAQUETA AISLANTE DE MATERIAL RECICLADO GRS "PETALITE" | Nylon reciclado con certificación GRS | 3.550 kg CO<sub>2</sub>e



ELEVATE





38331 2XS-3XL ♀ | CAZADORA BÓMBER LIGERA "KEEFE" | Poliéster | 5.137 kg CO<sub>2</sub><sup>e</sup>



38329 XS-3XL ♂ 38330 XS-2XL ♀ | CHAQUETA LIGERA "DINLAS" | Nylon | 6.829 kg CO<sub>2</sub><sup>e</sup>





37526 2XS - 3XL ♂ | CHAQUETA LIGERA GRS RECICLADA "KAI" | Nylon reciclado con certificación GRS | 5.016 kg CO<sub>2</sub><sup>e</sup>



ELEVATE



38336 XS-3XL ♂ 38337 XS-2XL ♀ | CHAQUETA LIGERA "PALO" | Nylon | 6.829 kg CO<sub>2</sub><sup>e</sup>



**YROLY**



R1099 XS-3XL ♀ | CHALECO DE FORRO POLAR "BELLAGIO" | Poliéster | 5.300 kg CO<sub>2</sub><sup>e</sup>  
●●●●●○



R5092 XS-3XL ♂ R5093 XS-2XL ♀ K5092 4/12 ó | CHALECO CON AISLAMIENTO  
"OSLO" | Poliéster | 5.300 kg CO<sub>2</sub><sup>e</sup>  
●●●●●●●●

**RROLY**



**R5076 S-2XL ♀** | CHALECO CON AISLAMIENTO "REINE" | Poliéster | 4.950 kg CO<sub>2</sub><sup>e</sup>



**R1199 XS-2XL ♀** | CHALECO SOFTSHELL "NEVADA" | Poliéster - Elastano | 4.750 kg CO<sub>2</sub><sup>e</sup>



ELEVATE



37536 XS-3XL ♂ 37537 XS-2XL ♀ | CHALECO AISLANTE  
DE MATERIAL RECICLADO GRS "ÉPIDOTE" | Nylon reciclado con  
certificación GRS | 3.550 kg CO<sub>2</sub>e  
●●●



39420 XS-3XL ♂ 39421 XS-2XL ♀ | CHALECO LIGERO DE PLUMÓN NATURAL  
"FAIRVIEW" | Nylon | 7.736 kg CO<sub>2</sub><sup>e</sup>  
●●●



39435 XS-3XL ♂ 39436 XS-2XL ♀ | CHALECO DE PLUMÓN CON AISLAMIENTO  
"CALTHA" | Poliéster | 5.622 kg CO<sub>2</sub><sup>e</sup>  
●●●

ELEVATE



39433 XS-3XL ♂ 39434 XS-2XL ♀ | CHALECO CON AISLAMIENTO  
"PALLAS" | Nylon | 6.829 kg CO<sub>2</sub><sup>e</sup>  
●●●●●



37541 ♀ | GORRA DE MATERIAL RECICLADO DE CINCO PANELES AWARE™ “ONYX” | Algodón reciclado - Poliéster reciclado | 0.100 kg CO<sub>2</sub><sup>e</sup>  
●●●○○



38679 ♀ | GORRA CON RIBETE DE 6 PANELES “DARTON” | Algodón | 0.095 kg CO<sub>2</sub><sup>e</sup>  
●●●●●●



38680 ♀ | GORRA DE CAMIONERO DE 6 PANELES “DRAKE” | Algodón | 0.097 kg CO<sub>2</sub><sup>e</sup>  
●●●○○



37542 ♀ | GORRA DE MATERIAL RECICLADO DE SEIS PANELES AWARE™ “OPAL” | Algodón reciclado - Poliéster reciclado | 0.100 kg CO<sub>2</sub><sup>e</sup>  
●●●○○



# ELEVATE

  
**28**  
**GREEN POINTS**



**38666** ♀ | **GORRA DE 5 PANELES**  
"FENIKS" | Algodón | 0.095 kg CO<sub>2</sub><sup>e</sup>  
●●●●●●●●●●●●●●●●

  
**28**  
**GREEN POINTS**



**38668** ♀ | **GORRA DE 5 PANELES CON RIBETE**  
"STYX" | Algodón | 0.095 kg CO<sub>2</sub><sup>e</sup>  
●●●●●●●●●●●●●●●●

  
**28**  
**GREEN POINTS**



**38677** ♀ | **GORRA DE 5 PANELES**  
"DOYLE" | Algodón | 0.095 kg CO<sub>2</sub><sup>e</sup>  
●●●●●●●●●●●●●●●●

  
**28**  
**GREEN POINTS**



**38678** ♀ | **GORRA DE 6 PANELES**  
"DAVIS" | Algodón | 0.095 kg CO<sub>2</sub><sup>e</sup>  
●●●●●●●●●●●●●●●●

  
**28**  
**GREEN POINTS**



**38675** ♀ | **GORRA DE 6 PANELES**  
"ARES" | Algodón | 0.095 kg CO<sub>2</sub><sup>e</sup>  
●●●●●●●●●●●●●●●●







38651 ♂ | **GORRO DE POLYLANA® "HALE"** | Fibra de Polylana® - Plástico Acrílico | 19 x 23 cm | 0.167 kg CO<sub>2</sub><sup>e</sup>  
●●●



38685 ♀ | **GORRO BEANIE REFLECTANTE "RIGI"** | Poliéster - Plástico Acrílico | 19 x 23 cm | 0.115 kg CO<sub>2</sub><sup>e</sup>  
●



38661 ♂ | **GORRO CON LUZ LED "MIGHTY"** | Plástico Acrílico | 20 x 21 cm | 2.589 kg CO<sub>2</sub><sup>e</sup>  
●



111053 ♀ | **GORRO "LEVEL"** | Plástico Acrílico | 19 x 26 cm | 0.167 kg CO<sub>2</sub><sup>e</sup>  
●●●●○

**ARTÍCULOS  
PARA BEBIDAS**



**BOTELLAS DE AGUA**

**BIDONES DEPORTIVOS**

**MARCAS**

**VASOS / TAZAS DE VIAJE**

**TAZAS ESTÁNDAR**

**VASOS / TAZAS ISOTÉRMICAS**

**BOTELLAS ISOTÉRMICAS**

14  
GREEN  
POINTS



100660 | BOTELLA DEPORTIVA DE 500 ML "BODHI" | Plástico SK | Ø 6.5 x 19.8 cm | 0.396 kg CO<sub>2</sub><sup>e</sup>  
●○●●●●●●

43  
GREEN  
POINTS



100737 | BIDÓN DEPORTIVO DE RPET DE 500 ML "BODHI" | Plástico PET reciclado | 6.5 x 6.5 x 20 cm | 0.230 kg CO<sub>2</sub><sup>e</sup>  
○●●●●●●●



14  
GREEN  
POINTS



100561 | BOTELLA DE 820 ML "GUZZLE" | Acero inoxidable | Ø 7.2 x 25 cm | 1.360 kg CO<sub>2</sub><sup>e</sup>  
●○○

54  
GREEN  
POINTS



100791 | BIDÓN EN ACERO INOXIDABLE DE 820 ML CON CERTIFICACIÓN RCS "GUZZLE" | Acero inoxidable reciclado | Ø 7.2 x 7.2 x 24.6 x 7.2 cm | 0.690 kg CO<sub>2</sub><sup>e</sup>  
○○●

In our pursuit of environmental responsibility, we launched new and recycled versions of our bestselling articles. We are striving to replace existing products with more sustainable alternatives.

28  
GREEN  
POINTS



100678 | BOTELLA DE ACERO INOXIDABLE DE 700 ML "HARPER" | Acero inoxidable | Ø 6.5 x 25 cm | 1.188 kg CO<sub>2</sub><sup>e</sup>  
○○●●

54  
GREEN  
POINTS



100792 | BIDÓN DE ACERO INOXIDABLE CON ASA DE METAL DE 700 ML CON CERTIFICACIÓN RCS "HARPER" | Acero inoxidable reciclado | Ø 6.8 x 6.8 x 24.9 x 6.8 cm | 0.570 kg CO<sub>2</sub><sup>e</sup>  
○○●●



 14  
GREEN  
POINTS



100288 | BOTELLA DE TRITAN™ DE 650 ML "SKY" | Plástico Eastman Tritan™ | Ø 6.7 x 25.7 cm | 0.367 kg CO<sub>2</sub>e  
●●●●●●●●

RECYCLED  
CLASSICS

 33  
GREEN  
POINTS



100777 | BIDÓN DE PLÁSTICO RECICLADO DE 650 ML "SKY" | Plástico PET reciclado | Ø 6.75 x 6.75 x 25.4 x 6.75 cm | 0.230 kg CO<sub>2</sub>e  
●●●●●●●●

 14  
GREEN  
POINTS



100508 | BOTELLA DE TRITAN™ TRANSPARENTE CON TAPA DE COLORES DE 650 ML "SKY" | Plástico Eastman Tritan™ | Ø 6.7 x 25.7 cm | 0.414 kg CO<sub>2</sub>e  
●●●●●●●●

In our pursuit of environmental responsibility, we launched new and recycled versions of our bestselling articles. We are striving to replace existing products with more sustainable alternatives.

 14  
GREEN  
POINTS



100653 | BOTELLA DEPORTIVA DE ALUMINIO DE 650 ML "SKY" | Aluminio | Ø 6.6 x 26 cm | 0.870 kg CO<sub>2</sub>e  
●●●●●●●●

 49  
GREEN  
POINTS



100679 | BOTELLA DE PLÁSTICO RECICLADO DE 650 ML "ZIGGS" | Plástico PET reciclado | Ø 7.4 x 20.8 cm | 0.265 kg CO<sub>2</sub>e  
●●●●●●●●

CLÁSICOS  
RECICLADOS

 54  
GREEN  
POINTS

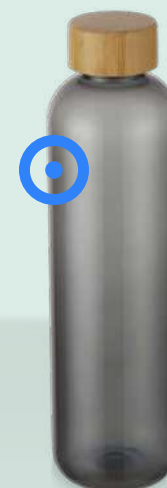

100779 | BIDÓN DE PLÁSTICO RECICLADO DE 1000 ML "ZIGGS" | Plástico PET reciclado | Ø 7.55 x 7.55 x 27.7 x 7.55 cm | 0.350 kg CO<sub>2</sub>e  
●●●●●●●●



HECHO EN EUROPE

72 GREEN POINTS



210481 | BIDÓN CON TAPA DE ROSCA DE 750 ML H2O ACTIVE® "ECO TREBLE" | Plástico PCR | Ø 7.35 x 21.6 cm | 0.283 kg CO<sub>2</sub>e



72 GREEN POINTS



210435 | BOTELLA CON TAPA DE ROSCA DE 650 ML H2O ACTIVE® "ECO BASE" | Plástico PCR | Ø 7.35 x 20.6 cm | 0.283 kg CO<sub>2</sub>e



72 GREEN POINTS



210450 | BOTELLA DE 700 ML CON TAPA DE ROSCA DE 700 ML H2O ACTIVE® "ECO TEMPO" | Plástico PCR | Ø 7.35 x 22.2 cm | 0.283 kg CO<sub>2</sub>e



51 GREEN POINTS



210430 | BOTELLA CON TAPA DE ROSCA DE 850 ML H2O ACTIVE® "VIBE" | Plástico PET | Ø 7.35 x 22.9 cm | 0.362 kg CO<sub>2</sub>e



31 GREEN POINTS



210438 | BOTELLA DE TRITAN™ CON TAPA DE ROSCA DE 650 ML H2O ACTIVE® "BASE" | Plástico Eastman Tritan™ | Ø 7.35 x 20.6 cm | 0.451 kg CO<sub>2</sub>e



72 GREEN POINTS



210485 | BIDÓN DE AGUA CON TAPA DE ROSCA DE 850 ML "H2O ACTIVE® ECO VIBE" | Plástico PCR | Ø 7.35 x 22.9 cm | 0.283 kg CO<sub>2</sub>e



48  
GREEN  
POINTS



100785 | BIDÓN DE PLÁSTICO RECICLADO DE 500 ML "BEBO" | Plástico PET reciclado certificado por RCS | Ø 4.58 x 6.85 x 19.3 x 6.85 cm | 0.230 kg CO<sub>2</sub><sup>e</sup>  
●●●●●●

28  
GREEN  
POINTS



100695 | BIDÓN DEPORTIVO DE 500 ML "LEXI" | Acero inoxidable | Ø 7.4 x 21.2 cm | 1.002 kg CO<sub>2</sub><sup>e</sup>  
●○

14  
GREEN  
POINTS



100659 | BOTELLA DEPORTIVA DE 685 ML "THOR" | Plástico SK | Ø 7.1 x 25.3 cm | 0.513 kg CO<sub>2</sub><sup>e</sup>  
○●●●●●

14  
GREEN  
POINTS



100657 | BOTELLA DE ACERO INOXIDABLE DE 550 ML "THOR" | Acero inoxidable | Ø 7.4 x 18.8 cm | 1.054 kg CO<sub>2</sub><sup>e</sup>  
●○●●●

34  
GREEN  
POINTS



100696 | BOTELLA DE VIDRIO BOROSILICATO CON FUNDA DE NEOPRENO DE 660 ML "THOR" | Vidrio borosilicato | Ø 7.3 x 26.2 cm | 1.024 kg CO<sub>2</sub><sup>e</sup>  
●○●●●○

28  
GREEN  
POINTS



100677 | BOTELLA DE ACERO INOXIDABLE DE 650 ML "KALIX" | Acero inoxidable | Ø 7 x 23.2 cm | 1.118 kg CO<sub>2</sub><sup>e</sup>  
●○●●●

20  
GREEN  
POINTS



100666 | BOTELLA DE VIDRIO BOROSILICATO CON AGARRE DE SILICONA DE 600 ML "TIDAN" | Vidrio borosilicato | Ø 7 x 22 cm | 0.930 kg CO<sub>2</sub><sup>e</sup>  
●○●●●



63  
GREEN  
POINTS



ocean  
bottle

100751 | BOTELLA DE AGUA CON AISLAMIENTO AL VACÍO DE 500 ML  
"OCEAN BOTTLE" | Acero inoxidable reciclado - Plástico PET - Plástico  
PET reciclado - Plástico de silicona | Ø 6.8 x 21.7 cm | 1.137 kg CO<sub>2</sub><sup>e</sup>  
●●●●●●●●

39  
GREEN  
POINTS

100803 | BOTELLA DE AGUA DE RPET DE 600 ML  
"ILLUMINATE" | Plástico PET reciclado | 6.8 x 23.5 cm | 0.340 kg CO<sub>2</sub><sup>e</sup>  
●●●●●●●●

23  
GREEN  
POINTS



MEPAL

100811 | BOTELLA DE AGUA DE 500 ML "MEPAL VITA" | Plástico PP -  
Tritan | 87 x 65 x 21 cm | 0.560 kg CO<sub>2</sub><sup>e</sup>  
●●

23  
GREEN  
POINTS



MEPAL

100812 | BOTELLA DE AGUA DE 700 ML "MEPAL VITA" | Plástico PP -  
Tritan | 90 x 75 x 242 cm | 0.690 kg CO<sub>2</sub><sup>e</sup>  
●●

23  
GREEN  
POINTS



MEPAL

100758 | BOTELLA DE AGUA DE 500 ML "MEPAL ELLIPSE" | Plástico  
ABS | Ø 6 x 27 cm | 0.679 kg CO<sub>2</sub><sup>e</sup>  
●●●



14  
GREEN  
POINTS



100313 | BIDÓN DE TRITAN™ DE 700 ML “CAPRI” | Plástico Eastman Tritan™ | Ø 7.7 x 25 cm | 0.763 kg CO<sub>2</sub><sup>e</sup>  
●○●●

28  
GREEN  
POINTS



100695 | BIDÓN DEPORTIVO DE 500 ML “LEXI” | Acero inoxidable | Ø 7.4 x 21.2 cm | 1.002 kg CO<sub>2</sub><sup>e</sup>  
●○

14  
GREEN  
POINTS



100488 | BOTELLA DE 650 ML CON AISLAMIENTO DE COBRE AL VACÍO “THOR” | Acero inoxidable | Ø 7.3 x 27.2 cm | 2.801 kg CO<sub>2</sub><sup>e</sup>  
●○●●●●

22  
GREEN  
POINTS



100732 | BIDÓN DEPORTIVO DE 750 ML CON AISLAMIENTO AL VACÍO DE COBRE “THOR” | Acero inoxidable | 7.7 x 7.7 x 28.2 cm | 3.026 kg CO<sub>2</sub><sup>e</sup>  
○●●

62  
GREEN  
POINTS

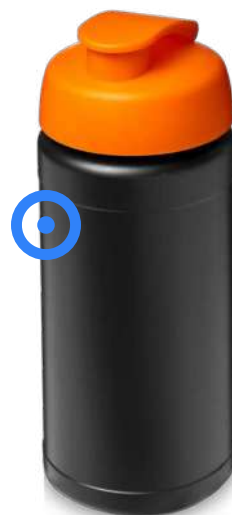

210461 | BIDÓN DEPORTIVO CON TAPA FLIP DE MATERIAL RECICLADO DE 500 ML “BASELINE” | Plástico HDPE reciclado - Plástico PP | Ø 7.5 x 18.5 cm | 0.150 kg CO<sub>2</sub><sup>e</sup>  
●●●●●●●●●●●●●●●●

41  
GREEN  
POINTS



210288 | BIDÓN DEPORTIVO DE 500 ML “BASELINE RISE” | Plástico HDPE | Ø 7.5 x 18.5 cm | 0.150 kg CO<sub>2</sub><sup>e</sup>  
●●●●●●●●●●●●●●

41  
GREEN  
POINTS



210289 | BIDÓN DEPORTIVO CON TAPA ABATIBLE DE 500 ML “BASELINE RISE” | Plástico HDPE | Ø 7.5 x 18.5 cm | 0.180 kg CO<sub>2</sub><sup>e</sup>  
●●●●●●

41  
GREEN  
POINTS



210290 | BIDÓN DEPORTIVO DE 750 ML “BASELINE RISE” | Plástico HDPE | Ø 7.5 x 23.6 cm | 0.150 kg CO<sub>2</sub><sup>e</sup>  
●●●●●●●●

41  
GREEN  
POINTS



210291 | BIDÓN DEPORTIVO CON TAPA ABATIBLE DE 750 ML “BASELINE RISE” | Plástico HDPE | Ø 7.5 x 23.6 cm | 0.180 kg CO<sub>2</sub><sup>e</sup>  
●●●●●●



HECHO EN EUROPE

35 GREEN POINTS



220300 | BIDÓN DEPORTIVO DE 500 ML "HYDROFLEX™" | Plástico MDPE | Ø 7.35 x 18.3 cm | 0.204 kg CO<sub>2</sub>e



35 GREEN POINTS



220301 | BIDÓN DEPORTIVO DE 750 ML "HYDROFLEX™" | Plástico MDPE | Ø 7.35 x 23 cm | 0.243 kg CO<sub>2</sub>e



35 GREEN POINTS



220201 | BIDÓN DEPORTIVO DE 750 ML "HYDROFLEX™" | Plástico MDPE | Ø 7.35 x 23 cm | 0.243 kg CO<sub>2</sub>e



41 GREEN POINTS



210883 | BIDÓN DEPORTIVO CON TAPA CON BOQUILLA DE 500 ML H2O ACTIVE® "BOP" | Plástico PET | Ø 8.9 x 17.1 cm | 0.389 kg CO<sub>2</sub>e



72 GREEN POINTS



210098 | BIDÓN DEPORTIVO CON TAPA DOME DE 650 ML H2O ACTIVE® "ECO BASE" | Plástico PCR | Ø 7.35 x 22.3 cm | 0.286 kg CO<sub>2</sub>e



72 GREEN POINTS



210448 | BIDÓN DEPORTIVO CON TAPA FLIP DE 700 ML H2O ACTIVE® "ECO TEMPO" | Plástico PCR | Ø 7.35 x 23.7 cm | 0.283 kg CO<sub>2</sub>e



21 GREEN POINTS



210065 | BIDÓN DEPORTIVO CON TAPA DOME DE 600 ML H2O ACTIVE® "OCTAVE TRITAN™" | Plástico Eastman Tritan™ | Ø 7.5 x 20 cm | 0.426 kg CO<sub>2</sub>e



41 GREEN POINTS



210882 | BIDÓN DEPORTIVO CON TAPA CON BOQUILLA DE 600 ML H2O ACTIVE® "PULSE" | Plástico PET | Ø 9 x 19.9 cm | 0.389 kg CO<sub>2</sub>e



**41**  
**GREEN POINTS**



**210877 | BIDÓN DEPORTIVO CON TAPA CON BOQUILLA DE 750 ML H2O ACTIVE® "TREBLE"** | Plástico PET | Ø 8.9 x 22.8 cm | 0.389 kg CO<sub>2</sub><sup>e</sup>  
●○●●●●●●●●●●●●●●●●

**41**  
**GREEN POINTS**



**210096 | BIDÓN DEPORTIVO CON TAPA CON BOQUILLA DE 850 ML H2O ACTIVE® "VIBE"** | Plástico PET | Ø 7.35 x 24.2 cm | 0.406 kg CO<sub>2</sub><sup>e</sup>  
●○●●●●●●●●●●●●●●●●

**14**  
**GREEN POINTS**



**100654 | BIDÓN DEPORTIVO DE 800 ML "FITZ"** | Aluminio | Ø 7.3 x 25.5 cm | 1.074 kg CO<sub>2</sub><sup>e</sup>  
●○●●●●

**14**  
**GREEN POINTS**



**100464 | BIDÓN DE ACERO INOXIDABLE DE 750 ML "TRIXIE"** | Acero inoxidable | Ø 7.3 x 26.5 cm | 1.419 kg CO<sub>2</sub><sup>e</sup>  
●●●

**28**  
**GREEN POINTS**



**100682 | BIDÓN DEPORTIVO CON AISLAMIENTO DE COBRE AL VACÍO DE 1 L CON 2 TAPAS "SUPRA"** | Acero inoxidable | Ø 9.08 x 25.3 cm | 2.633 kg CO<sub>2</sub><sup>e</sup>  
●○



**54**  
**GREEN POINTS**

**100787 | BIDÓN DEPORTIVO CON AISLAMIENTO DE ACERO INOXIDABLE DE 840 ML CON CERTIFICACIÓN RCS "DUPECA"** | Acero inoxidable reciclado certificado RCS | Ø 5.25 x 9.6 x 23.15 x 9.6 cm | 1.450 kg CO<sub>2</sub><sup>e</sup>  
○●

**72**  
**GREEN POINTS**



**210691 | AMERICANO® VASO TÉRMICO DE 350 ML DE "RECYCLED"** | Polipropileno reciclado | Ø 9.45 x 15.4 cm | 0.282 kg CO<sub>2</sub><sup>e</sup>  
●●●●●●●●●●

**41**  
**GREEN POINTS**



**210003 | BRITE-AMERICANO® VASO TÉRMICO DE 350 ML** | Plástico PP | Ø 9.45 x 15.4 cm | 0.771 kg CO<sub>2</sub><sup>e</sup>  
●●●●●●●●●●

**51**  
**GREEN POINTS**



**210282 | VASO DE 300 ML CON TAPA DE 360° AMERICANO® SWITCH RENEW** | Plástico PP - Bioplástico de caña de azúcar | Ø 8.7 x 12.5 cm | 0.260 kg CO<sub>2</sub><sup>e</sup>  
○●●●●●●●

**41**  
**GREEN POINTS**



**210090 | AMERICANO® VASO DE 300 ML CON AGARRADERA "CORTADO"** | Plástico SAN | Ø 8.7 x 12.7 cm | 0.501 kg CO<sub>2</sub><sup>e</sup>  
●●●●●●●●●●



**51**  
**GREEN POINTS**



**210271 | VASO DE 200 ML "AMERICANO® SWITCH"** | Plástico PP | Ø 8.7 x 10 cm | 0.220 kg CO<sub>2</sub><sup>e</sup>  
○●●●●

**72**  
**GREEN POINTS**



**210455 | VASO RECICLADO DE 250 ML CON TAPA ANTIGOTEIO "AMERICANO® ESPRESSO ECO"** | Polipropileno reciclado | Ø 9.45 x 11.8 cm | 0.330 kg CO<sub>2</sub><sup>e</sup>  
●●●●●●●●●●

**41**  
**GREEN POINTS**



**210010 | AMERICANO® PRIMO DE 250 ML CON AGARRADERA** | Plástico PP | Ø 8.7 x 10 cm | 0.416 kg CO<sub>2</sub><sup>e</sup>  
●●●●●●●●

**62**  
**GREEN POINTS**



**210496 | VASO CON AISLAMIENTO DE 250 ML "BRITE-AMERICANO ESPRESSO ECO"** | Plástico PP - Polipropileno reciclado | Ø 9.45 x 11.8 cm | 0.580 kg CO<sub>2</sub><sup>e</sup>  
○●●●●●●●●●●

# MIX & MATCH AMERICANO

HECHO EN EUROPE



## EL PROGRAMA:

La gama de vasos Americano te ofrece una forma sencilla de personalizar tus vasos mezclando y combinando componentes para crear tu diseño ideal. Es una forma sencilla pero eficaz de crear algo único para tu marca.

## LAS OPCIONES:

Puedes mezclar y combinar toda la gama Americano, así:

- Elige tu vaso
- Elige el estilo de tapa
- Elige tu asa (si quieres una)
- Elige los colores
- Añade tu logotipo

## LA IMPRESIÓN:

Serigrafiado, Etiquetado en molde (para los modelos Brite-Americano, Serigrafiado (para los grips)

**FABRICADO EN:** Reino Unido

**CANTIDAD MÍNIMA:** 50 unidades

**TIEMPO DE PRODUCCIÓN:**

varía según el método de impresión

**Más información >>**



  
20  
GREEN  
POINTS



100377 | TAZA PARA SUBLIMACIÓN DE 330 ML  
"PIC" | Cerámica | Ø 8 x 9.7 cm | 0.603 kg CO<sub>2</sub><sup>e</sup>  
○

  
20  
GREEN  
POINTS



100378 | TAZA DE CERÁMICA DE 330 ML  
"SANTOS" | Cerámica | Ø 8.2 x 9.7 cm | 0.647 kg CO<sub>2</sub><sup>e</sup>  
●●●●

  
20  
GREEN  
POINTS



100364 | TAZA DE CERÁMICA DE 330 ML  
"BAHIA" | Cerámica | Ø 8.2 x 9.7 cm | 0.647 kg CO<sub>2</sub><sup>e</sup>  
○

  
20  
GREEN  
POINTS



100366 | TAZA DE CERÁMICA DE 350 ML  
"BOGOTA" | Cerámica | Ø 8.4 x 11 cm | 0.672 kg CO<sub>2</sub><sup>e</sup>  
○

  
20  
GREEN  
POINTS



100476 | TAZA DE CERÁMICA DE 340 ML  
"RIVIERA" | Cerámica | Ø 8.8 x 8.4 cm | 0.590 kg CO<sub>2</sub><sup>e</sup>  
●●●●●●

  
20  
GREEN  
POINTS



100477 | TAZA DE CERÁMICA DE 340 ML  
"AZTEC" | Cerámica | Ø 8.8 x 8.4 cm | 0.590 kg CO<sub>2</sub><sup>e</sup>  
●●●●

  
20  
GREEN  
POINTS



100522 | TAZA DE 350 ML PARA SUBLIMACIÓN CON ASAS E INTERIOR  
DE COLOR "PIX" | Cerámica | Ø 8 x 9.5 cm | 0.647 kg CO<sub>2</sub><sup>e</sup>  
●●●●●

  
34  
GREEN  
POINTS



100687 | TAZA DE CERÁMICA CON ASA DE 360 ML "OLI" | Gres  
esmaltado | Ø 9.2 x 9.8 cm | 0.638 kg CO<sub>2</sub><sup>e</sup>  
●●●●●●

  
31  
GREEN  
POINTS



210012 | TAZA DE PLÁSTICO CLÁSICA DE 300 ML | Plástico  
SAN | Ø 8.5 x 9 cm | 0.728 kg CO<sub>2</sub><sup>e</sup>  
●○●●●●●●

**GENERADOR DE  
ESCENAS DE AMBIENTE**



**58**  
**GREEN  
POINTS**

**100804 | JUEGO DE TAZAS PARA ESPRESSO DE ACERO INOXIDABLE DE 80 ML CON CERTIFICADO RCS "DUO"** | Acero inoxidable reciclado certificado RCS | Ø 6.2 x 6.2 x 6 x 6.2 cm | 0.300 kg CO<sub>2</sub><sup>e</sup>  
●●



**28**  
**GREEN  
POINTS**



**100805 | TAZA DE ESPRESSO APILABLE DE 130 ML CON FONDO DE ARCILLA "OLYMPIA"** | Cerámica | 5 x 7.1 cm | 0.540 kg CO<sub>2</sub><sup>e</sup>  
●●●●

**24**  
**GREEN  
POINTS**



**100727 | TAZA DE CERÁMICA DE 430 ML "MONI"** | Cerámica | 9.7 x 13.24 x 10.1 cm | 0.666 kg CO<sub>2</sub><sup>e</sup>  
●●●●●

**20**  
**GREEN  
POINTS**



**100900 | TAZA DE CERÁMICA DE 370 ML CON ACABADO MATE "CALI"** | Cerámica | Ø 9.5 x 9.1 cm | 0.600 kg CO<sub>2</sub><sup>e</sup>  
●●

**24**  
**GREEN POINTS**



**100726 | TAZA DE CERÁMICA DE 280 ML**  
"ROSS" | Cerámica | 8.6 x 11.9 x 8.95 cm | 0.514 kg CO<sub>2</sub><sup>e</sup>  
●○○●●

**18**  
**GREEN POINTS**



**100773 | TAZA DE CERÁMICA DE 310 ML**  
"LILIO" | Cerámica | Ø 8.1 x 8.1 x 10 x 10.7 cm | 1.040 kg CO<sub>2</sub><sup>e</sup>  
●●●●●

**20**  
**GREEN POINTS**



**100540 | TAZA DE CERÁMICA DE 360 ML**  
"PASCAL" | Cerámica | Ø 8.8 x 8.9 cm | 0.609 kg CO<sub>2</sub><sup>e</sup>  
●○○

**20**  
**GREEN POINTS**



**100901 | TAZA DE CERÁMICA DE 425 ML CON BASE DE CORCHO**  
"NEIVA" | Cerámica | Ø 8.5 x 11.4 cm | 0.781 kg CO<sub>2</sub><sup>e</sup>  
○○●

**24**  
**GREEN POINTS**



**100728 | TAZA DE CERÁMICA DE 480 ML**  
"PERK" | Cerámica | 12.5 x 12.5 x 13.5 cm | 0.952 kg CO<sub>2</sub><sup>e</sup>  
●○○●●

**24**  
**GREEN POINTS**



**100729 | TAZA DE CERÁMICA DE 450 ML**  
"JOE" | Cerámica | 11.1 x 7.1 x 11.7 cm | 0.761 kg CO<sub>2</sub><sup>e</sup>  
●○○●

**58**  
**GREEN POINTS**



**SEASONS**

**100740 | TAZA DE ACERO INOXIDABLE RECICLADO CON CERTIFICADO RCS CON AISLAMIENTO DE COBRE DE 360 ML**  
"BJORN" | Acero inoxidable reciclado | Ø 9 x 8.5 cm | 1.300 kg CO<sub>2</sub><sup>e</sup>  
●●○○

**28**  
**GREEN POINTS**



**100680 | TAZA CON AISLAMIENTO AL VACÍO DE COBRE DE 350 ML**  
"NORDRE" | Acero inoxidable | Ø 8.8 x 8.6 cm | 1.263 kg CO<sub>2</sub><sup>e</sup>  
●○○●



**24**  
**GREEN POINTS**



**100809 | VASO DE 340 ML CON FUNDA DE BAMBÚ "FIKA" | Gres esmaltado | 6.4 x 11.7 cm | 0.360 kg CO<sub>2</sub>e**  
○●●○

**18**  
**GREEN POINTS**



**1PX086 | TAZA PARA CAFÉ DE CERÁMICA MAGNÉTICA SCX "DESIGN D05" | Cerámica | Ø 7.3 x 9 cm | 0.541 kg CO<sub>2</sub>e**  
●



**18**  
**GREEN POINTS**

**1PX087 | SET DE 4 TAZAS PARA CAFÉ DE CERÁMICA MAGNÉTICA SCX "DESIGN D06" | Cerámica | Ø 7.3 x 9 cm | 0.541 kg CO<sub>2</sub>e**  
●

**43**  
**GREEN POINTS**



**100731 | TAZA DE 400 ML CON DOBLE PARED RECICLADA "NORDIA"** | Plástico polipropileno reciclado | 12.1 x 8.5 x 14 cm | 0.608 kg CO<sub>2</sub><sup>e</sup>  
●●●○●

**48**  
**GREEN POINTS**

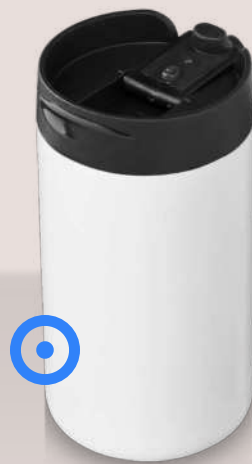

**100762 | VASO CON AISLAMIENTO DE ACERO INOXIDABLE RECICLADO DE 250 ML CON CERTIFICACIÓN RCS "MOJAVE"** | Acero inoxidable reciclado | 7.3 x 14.5 cm | 0.530 kg CO<sub>2</sub><sup>e</sup>  
○●

**48**  
**GREEN POINTS**

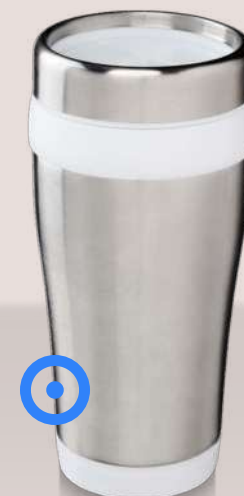

**100763 | VASO CON AISLAMIENTO DE ACERO INOXIDABLE RECICLADO DE 410 ML CON CERTIFICACIÓN RCS "ELWOOD"** | Acero inoxidable reciclado | Ø 7.6 x 8.6 x 17.9 x 8.6 cm | 0.610 kg CO<sub>2</sub><sup>e</sup>  
○●●●

**14**  
**GREEN POINTS**



**100296 | TAZA ISOTÉRMICA DE 400 ML "SANIBEL"** | Acero inoxidable | 12 x 18 cm | 2.028 kg CO<sub>2</sub><sup>e</sup>  
●●●●●●

**14**  
**GREEN POINTS**



**100516 | TAZA DE 350 ML CON AISLAMIENTO DE COBRE AL VACÍO "CORZO"** | Acero inoxidable | Ø 8.4 x 11.3 cm | 1.367 kg CO<sub>2</sub><sup>e</sup>  
●○○



**54**  
**GREEN POINTS**

**100799 | TAZA CON AISLAMIENTO DE COBRE DE 350 ML DE ACERO INÓXIDABLE RECICLADO CON CERTIFICACIÓN RCS "CORZO"** | Acero inoxidable reciclado | 8.9 x 11.42 cm | 0.850 kg CO<sub>2</sub><sup>e</sup>  
○○●●●●

14  
GREEN  
POINTS



100547 | VASO DE 330 ML CON AISLAMIENTO AL VACÍO DE DOBLE PARED "PIKA" | Acero inoxidable | Ø 8.5 x 13.5 cm | 1.746 kg CO<sub>2</sub><sup>e</sup>  
●●●○

14  
GREEN  
POINTS



100548 | VASO DE 380 ML CON AISLAMIENTO DE COBRE AL VACÍO "LAGOM" | Acero inoxidable | Ø 8.5 x 14.7 cm | 1.635 kg CO<sub>2</sub><sup>e</sup>  
●○

49  
GREEN  
POINTS



100675 | VASO DE VIDRIO DE 420 ML CON PARED EXTERIOR DE PLÁSTICO RECICLADO "BELLO" | Vidrio borosilicato | Ø 8.8 x 14.2 cm | 0.693 kg CO<sub>2</sub><sup>e</sup>  
●●●○●

14  
GREEN  
POINTS



100670 | VASO DE 300 ML DE ACERO INOXIDABLE CON AISLAMIENTO AL VACÍO DE COBRE Y TAPA DE BAMBÚ "LAGAN" | Acero inoxidable | 8.6 x 8.6 x 11.4 cm | 1.022 kg CO<sub>2</sub><sup>e</sup>  
●○●●

28  
GREEN  
POINTS



100691 | VASO CON AISLAMIENTO AL VACÍO DE COBRE DE 450 ML "WAVES" | Acero inoxidable | Ø 8.05 x 8.35 x 18.4 x 8.05 cm | 1.874 kg CO<sub>2</sub><sup>e</sup>  
●○●●●

24  
GREEN  
POINTS

100808 | VASO DE CERÁMICA DE 330 ML CON AGARRADERO DE SILICONA Y TAPA DE PLÁSTICO "JAVA" | Cerámica | Ø 8 x 8.7 x 10.5 x 8.2 cm | 1.230 kg CO<sub>2</sub><sup>e</sup>  
●○●●



14  
GREEN  
POINTS



100455 | VASO ISOTÉRMICO DE 350 ML CON AISLAMIENTO DE COBRE AL VACÍO "GEO" | Acero inoxidable | Ø 8.5 x 12 cm | 1.434 kg CO<sub>2</sub><sup>e</sup>  
●●●●●●

14  
GREEN  
POINTS



100587 | VASO DE 360 ML CON AISLAMIENTO DE COBRE AL VACÍO "THOR" | Acero inoxidable | Ø 8.5 x 13.3 cm | 1.731 kg CO<sub>2</sub><sup>e</sup>  
●●●●

28  
GREEN  
POINTS



100689 | VASO CON AISLAMIENTO AL VACÍO DE COBRE DE 330 ML "JETTA" | Acero inoxidable | Ø 8.15 x 15.95 cm | 1.438 kg CO<sub>2</sub><sup>e</sup>  
●●●●



60  
GREEN  
POINTS

100801 | VASO TÉRMICO CON PAJITA DE 1200 ML CON CERTIFICADO RCS "MELBOURNE" | Plástico reciclado | Ø 10 x 13.8 x 26.1 x 10 cm | 2.320 kg CO<sub>2</sub><sup>e</sup>  
●●●●●●

14  
GREEN  
POINTS



100469 | VASO DE 500 ML CON AISLAMIENTO DE COBRE AL VACÍO "PEETA" | Acero inoxidable | Ø 9.1 x 21 cm | 2.452 kg CO<sub>2</sub><sup>e</sup>  
●●

54  
GREEN  
POINTS



100802 | VASO DE COBRE DE 1200 ML CON DOBLE PARED, PAJITA, AISLAMIENTO Y CERTIFICADO RCS "SYDNEY" | Acero inoxidable reciclado | Ø 10 x 14 x 26.5 x 7.5 cm | 2.800 kg CO<sub>2</sub><sup>e</sup>  
●●●●●●

14  
GREEN  
POINTS



**CAMELBAK**

100745 | VASO CON AISLAMIENTO DE 600 ML "CAMELBAK<sup>®</sup> HORIZON" | Acero inoxidable | Ø 8.6 x 18.3 cm | 3.000 kg CO<sub>2</sub><sup>e</sup>  
○●

14  
GREEN  
POINTS



**CAMELBAK**

100747 | TAZA DE CAMPAMENTO CON AISLAMIENTO DE 350 ML "CAMELBAK<sup>®</sup> HORIZON" | Acero inoxidable | Ø 8.6 x 11.4 cm | 2.590 kg CO<sub>2</sub><sup>e</sup>  
○●

14  
GREEN  
POINTS



**CAMELBAK**

100750 | VASO DE VINO CON AISLAMIENTO DE 350 ML "CAMELBAK<sup>®</sup> HORIZON" | Acero inoxidable | Ø 9 x 11.7 cm | 1.870 kg CO<sub>2</sub><sup>e</sup>  
○●

**CAMELBAK<sup>®</sup>**



14  
GREEN  
POINTS



**CAMELBAK**

100746 | VASO CON AISLAMIENTO DE 500 ML "CAMELBAK<sup>®</sup> HORIZON" | Acero inoxidable | Ø 8.6 x 15.4 cm | 2.600 kg CO<sub>2</sub><sup>e</sup>  
○●

14  
GREEN  
POINTS



**CAMELBAK**

100749 | VASO CON AISLAMIENTO DE 300 ML "CAMELBAK<sup>®</sup> HORIZON ROCKS" | Acero inoxidable | Ø 8.4 x 9.9 cm | 1.750 kg CO<sub>2</sub><sup>e</sup>  
○●

8  
GREEN  
POINTS



100832 | TAZA DE CAMPAMENTO DE 350 ML "STANLEY CLASSIC" | Acero inoxidable | 12 x 10 x 10.9 cm | 3.450 kg CO<sub>2</sub><sup>e</sup>

8  
GREEN  
POINTS



100829 | VASO DE VIAJE DE 350 ML "STANLEY AEROLIGHT™" | Acero inoxidable | 6.9 x 6.9 x 16.3 cm | 2.190 kg CO<sub>2</sub><sup>e</sup>

8  
GREEN  
POINTS



100828 | VASO DE VIAJE DE 470 ML "STANLEY AEROLIGHT™" | Acero inoxidable | 6.9 x 6.9 x 20.2 cm | 2.740 kg CO<sub>2</sub><sup>e</sup>

29  
GREEN  
POINTS



100834 | VASO DE 1200 ML "STANLEY QUENCHER H2.0" | Acero inoxidable reciclado | Ø 7.87 x 10 x 31.8 x 14.8 cm | 4.640 kg CO<sub>2</sub><sup>e</sup>



8  
GREEN  
POINTS

100833 | VASO CON PAJITA PLEGABLE DE 890 ML "STANLEY ICEFLOW™" | Acero inoxidable | 9 x 10 x 24.8 cm | 6.580 kg CO<sub>2</sub><sup>e</sup>

Ocean  
bottle



63  
GREEN  
POINTS

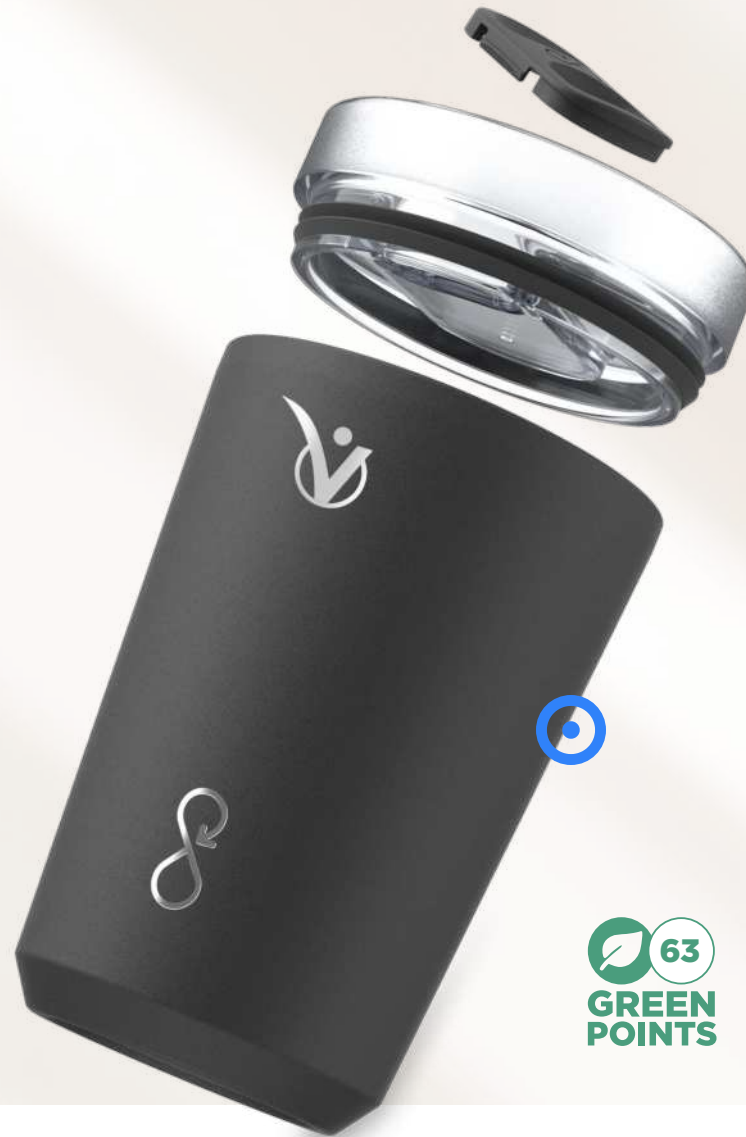

63  
GREEN  
POINTS

# MUG

100817 | TAZA DE VIAJE ISOTÉRMICA DE 350 ML "OCEAN BOTTLE" | Acero inoxidable reciclado | Ø 12 x 11.2 cm | 1.490 kg CO<sub>2</sub><sup>e</sup>



# TUMBLER

100818 | VASO CON AISLAMIENTO DE 350 ML "OCEAN BOTTLE" | Acero inoxidable reciclado | Ø 8.2 x 13.7 cm | 1.140 kg CO<sub>2</sub><sup>e</sup>



14  
GREEN  
POINTS



100549 | BOTELLA CON AISLAMIENTO DE COBRE AL VACÍO DE 510 ML "THOR" | Acero inoxidable | Ø 6.7 x 25.1 cm | 2.014 kg CO<sub>2</sub><sup>e</sup>



14  
GREEN  
POINTS



100488 | BOTELLA DE 650 ML CON AISLAMIENTO DE COBRE AL VACÍO "THOR" | Acero inoxidable | Ø 7.3 x 27.2 cm | 2.801 kg CO<sub>2</sub><sup>e</sup>



22  
GREEN  
POINTS



100732 | BIDÓN DEPORTIVO DE 750 ML CON AISLAMIENTO AL VACÍO DE COBRE "THOR" | Acero inoxidable | 7.7 x 7.7 x 28.2 cm | 3.026 kg CO<sub>2</sub><sup>e</sup>



 20  
GREEN  
POINTS



100494 | BIDÓN CON AISLAMIENTO DE COBRE DE 500 ML  
"VASA" | Acero inoxidable | Ø 7.05 x 26.3 cm | 2.103 kg CO<sub>2</sub><sup>e</sup>  
●○○●●●●●●●●

CLÁSICOS  
RECICLADOS

 54  
GREEN  
POINTS



100736 | BIDÓN CON AISLAMIENTO AL VACÍO DE 500 ML  
DE COBRE DE ACERO INOXIDABLE RECICLADO CON  
CERTIFICACIÓN RCS "VASA" | Acero inoxidable reciclado - Plástico  
PP | Ø 7.05 x 26.4 cm | 1.450 kg CO<sub>2</sub><sup>e</sup>  
○○●●●●●●●●

 14  
GREEN  
POINTS



100671 | BOTELLA DE ACERO INOXIDABLE CON  
AISLAMIENTO AL VACÍO DE 500 ML "COVE" | Acero  
inoxidable | Ø 7 x 27 cm | 2.110 kg CO<sub>2</sub><sup>e</sup>  
●●●●●●●●●●

En nuestra búsqueda de la responsabilidad medioambiental, lanzamos versiones nuevas y recicladas de nuestros artículos más vendidos. Nos esforzamos por sustituir los productos existentes por alternativas más sostenibles.

 54  
GREEN  
POINTS

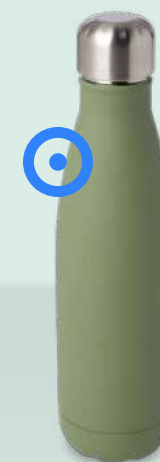

100790 | BIDÓN CON AISLAMIENTO DE ACERO INOXIDABLE  
RECICLADO DE 500 ML CON CERTIFICACIÓN RCS "COVE" | Acero  
inoxidable reciclado | Ø 7.1 x 7.1 x 27 x 7.1 cm | 0.940 kg CO<sub>2</sub><sup>e</sup>  
○○●●●●●●●●

 28  
GREEN  
POINTS



100712 | BIDÓN CON AISLAMIENTO DE COBRE AL VACÍO DE 500 ML  
"SPRING" | Acero inoxidable | Ø 7.4 x 22.35 cm | 2.139 kg CO<sub>2</sub><sup>e</sup>  
○○●●●

CLÁSICOS  
RECICLADOS

 58  
GREEN  
POINTS



100798 | BIDÓN CON AISLAMIENTO DE COBRE DE 500 ML DE ACERO  
INOXIDABLE RECICLADO CON CERTIFICADO RCS "SPRING" | Acero  
inoxidable reciclado | 7.4 x 22.4 cm | 1.550 kg CO<sub>2</sub><sup>e</sup>  
●●●●●



14  
GREEN  
POINTS



100518 | BIDÓN MOTEADO CON AISLAMIENTO DE COBRE DE 500 ML "VASA" | Acero inoxidable | Ø 7.2 x 26.5 cm | 2.199 kg CO<sub>2</sub><sup>e</sup>  
●○●●

28  
GREEN  
POINTS



100694 | BOTELLA DE ACERO INOXIDABLE CON AISLAMIENTO AL VACÍO DE 1L "COVE" | Acero inoxidable | Ø 8.5 x 8.5 x 34.5 x 8.5 cm | 3.715 kg CO<sub>2</sub><sup>e</sup>  
●○●●

28  
GREEN  
POINTS



100693 | BOTELLA DE ACERO INOXIDABLE CON AISLAMIENTO AL VACÍO DE 750 ML "COVE" | Acero inoxidable | Ø 7 x 30 cm | 2.861 kg CO<sub>2</sub><sup>e</sup>  
●○●●●

28  
GREEN  
POINTS



100710 | BOTELLA DE ACERO INOXIDABLE CON AISLAMIENTO AL VACÍO DE 1,5 L "COVE" | Acero inoxidable | Ø 10.4 x 33.3 cm | 4.478 kg CO<sub>2</sub><sup>e</sup>  
●○○

28  
GREEN  
POINTS



100683 | BOTELLA DE ACERO INOXIDABLE CON AISLAMIENTO AL VACÍO DE 500 ML "COVE" | Acero inoxidable | Ø 7.1 x 27 cm | 2.032 kg CO<sub>2</sub><sup>e</sup>  
●○

28  
GREEN  
POINTS



100685 | BOTELLA CON AISLAMIENTO AL VACÍO DE COBRE DE 1 L "SPRING" | Acero inoxidable | Ø 8.3 x 28.95 cm | 3.148 kg CO<sub>2</sub><sup>e</sup>  
●●●●●

54  
GREEN  
POINTS



100788 | TERMO CON AISLAMIENTO DE ACERO INOXIDABLE RECICLADO DE 450 ML CON CERTIFICACIÓN RCS "SIKA" | Acero inoxidable reciclado | Ø 6.5 x 6.9 x 21.4 x 6.9 cm | 0.860 kg CO<sub>2</sub><sup>e</sup>  
○●●●●●

14  
GREEN  
POINTS



100668 | BOTELLA DE ACERO INOXIDABLE CON AISLAMIENTO AL VACÍO DE COBRE DE 500 ML "LJUNGAN" | Acero inoxidable | Ø 7.4 x 22.9 cm | 1.893 kg CO<sub>2</sub><sup>e</sup>  
●○

14  
GREEN  
POINTS



100669 | BOTELLA DE ACERO INOXIDABLE CON AISLAMIENTO AL VACÍO DE COBRE DE 540 ML CON "TORNE" | Acero inoxidable | Ø 7.55 x 28.3 cm | 2.319 kg CO<sub>2</sub><sup>e</sup>  
●○

14  
GREEN  
POINTS



100667 | BOTELLA DE ACERO INOXIDABLE CON AISLAMIENTO AL VACÍO DE COBRE DE 540 ML "HULAN" | Acero inoxidable | Ø 7.2 x 24.7 cm | 1.871 kg CO<sub>2</sub><sup>e</sup>  
●○○●

28  
GREEN  
POINTS



100682 | BIDÓN DEPORTIVO CON AISLAMIENTO DE COBRE AL VACÍO DE 1 L CON 2 TAPAS "SUPRA" | Acero inoxidable | Ø 9.08 x 25.3 cm | 2.633 kg CO<sub>2</sub><sup>e</sup>  
●○

54  
GREEN  
POINTS



100787 | BIDÓN DEPORTIVO CON AISLAMIENTO DE ACERO INOXIDABLE DE 840 ML CON CERTIFICACIÓN RCS "DUPECA" | Acero inoxidable reciclado certificado RCS | Ø 5.25 x 9.6 x 23.15 x 9.6 cm | 1.450 kg CO<sub>2</sub><sup>e</sup>  
○●

14  
GREEN  
POINTS



100588 | BIDÓN DE 590 ML CON AISLAMIENTO DE COBRE AL VACÍO "KOLN" | Acero inoxidable | Ø 7.5 x 25.2 cm | 2.549 kg CO<sub>2</sub><sup>e</sup>  
●○○●



58  
GREEN  
POINTS



10  
GREEN  
POINTS



542998 | TERMO CON AISLAMIENTO DE 750 ML "SULLIVAN" | Acero inoxidable | Ø 7 x 30 cm | 2.987 kg CO<sub>2</sub><sup>e</sup>  
○

En nuestra búsqueda de la responsabilidad medioambiental, lanzamos versiones nuevas y recicladas de nuestros artículos más vendidos. Nos esforzamos por sustituir los productos existentes por alternativas más sostenibles.

100797 | TERMO CON AISLAMIENTO DE 750 ML DE ACERO INOXIDABLE RECICLADO CON CERTIFICADO RCS "SULLIVAN" | Acero inoxidable reciclado | 7.9 x 28.7 cm | 2.320 kg CO<sub>2</sub><sup>e</sup>  
○○●

**63 GREEN POINTS**



**ocean bottle**

**100753 | BOTELLA DE AGUA CON AISLAMIENTO AL VACÍO DE 1000 ML "BIG OCEAN BOTTLE"** | Acero inoxidable reciclado | Ø 8.7 x 26.2 cm | 1.954 kg CO<sub>2</sub><sup>e</sup>

●●●●●●●●

**63 GREEN POINTS**



**ocean bottle**

**100752 | TERMO DE 350 ML "OCEAN BOTTLE"** | Acero inoxidable reciclado | Ø 6.8 x 17 cm | 1.004 kg CO<sub>2</sub><sup>e</sup>

●●●●●●●●

**63 GREEN POINTS**



**ocean bottle**

**100816 | BOTELLA DE AGUA CON AISLAMIENTO DE 500 ML "OCEAN BOTTLE GO"** | Acero inoxidable reciclado | Ø 6.8 x 23.3 cm

●●●●●●●●



**STANLEY**

**8 GREEN POINTS**

**100827 | BIDÓN DE 1000 ML "STANLEY CLASSIC"** | Acero inoxidable | 35.6 x 9.5 x 11.7 cm | 8.880 kg CO<sub>2</sub><sup>e</sup>

●

**14 GREEN POINTS**



**CAMELBAK**

**100582 | CAMELBAK® BIDÓN DE 600 ML CON AISLAMIENTO DE COBRE AL VACÍO "CHUTE MAG"** | Acero inoxidable | 7.5 x 9.5 x 23.4 cm | 2.415 kg CO<sub>2</sub><sup>e</sup>

●●●●

**14 GREEN POINTS**



**CAMELBAK**

**100748 | COCTELERA CON AISLAMIENTO DE 600 ML "CAMELBAK® HORIZON"** | Acero inoxidable | Ø 7.5 x 26 cm | 3.830 kg CO<sub>2</sub><sup>e</sup>

○●

**14 GREEN POINTS**



**CAMELBAK**

**100757 | BOTELLA DE AGUA/VINO CON AISLAMIENTO DE 750 ML "CAMELBAK® HORIZON"** | Acero inoxidable | 29.4 x 7.3 cm | 3.030 kg CO<sub>2</sub><sup>e</sup>

○●

**14 GREEN POINTS**

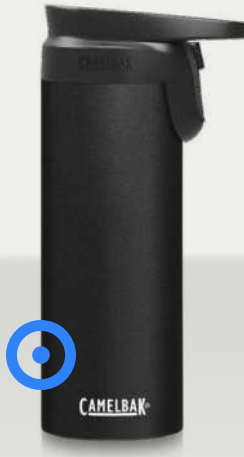

**CAMELBAK**

**100755 | VASO CON AISLAMIENTO AL VACÍO DE 500 ML "CAMELBAK® FORGE FLOW"** | Acero inoxidable | 10.6 x 18.5 cm | 2.080 kg CO<sub>2</sub><sup>e</sup>

●



100833 | VASO CON PAJITA PLEGABLE DE 890 ML  
"STANLEYICEFLOW™" | Stainless Steel 100% | 9 x 10 x 24.8 cm | 6.580 kg CO<sub>2</sub>e



## MATERIALES DE FIRMA

Stanley da prioridad a los materiales reciclados y upcycled y se ha comprometido a fabricar al menos el 50% de los productos de acero inoxidable con materiales reciclados para 2025.



100834 | VASO DE 1200 ML "STANLEY QUENCHER H2.0" | Recycled stainless steel  
100% | Ø 7.87 x 10 x 31.8 x 14.8 cm | 4.640 kg CO<sub>2</sub>e  
●○





100829 | VASO DE VIAJE DE 350 ML "STANLEY AEROLIGHT™" |  
Stainless Steel 100% | 6.9 x 6.9 x 16.3 cm | 2.190 kg CO<sub>2</sub>e  
●○



100828 | VASO DE VIAJE DE 350 ML "STANLEY AEROLIGHT™" |  
Stainless Steel 100% | 6.9 x 6.9 x 16.3 cm | 2.190 kg CO<sub>2</sub>e  
●○



**100832 | TAZA DE CAMPAMENTO DE 350 ML "STANLEY CLASSIC" |**  
 Stainless Steel 90% | 12 x 10 x 10.9 cm | 3.450 kg CO<sub>2</sub>e

# FABRICADO PARA LA VIDA

Los productos más duraderos son los que nunca hay que tirar o sustituir. Todos los productos Stanley están respaldados por nuestra garantía de por vida Built for Life™, tan duradera como la Botella Clásica Legendaria.

**Más información >>**



**100827 | BIDÓN DE 1000 ML "STANLEY CLASSIC" |** Stainless Steel  
 100% | 35.6 x 9.5 x 11.7 cm | 8.880 kg CO<sub>2</sub>e

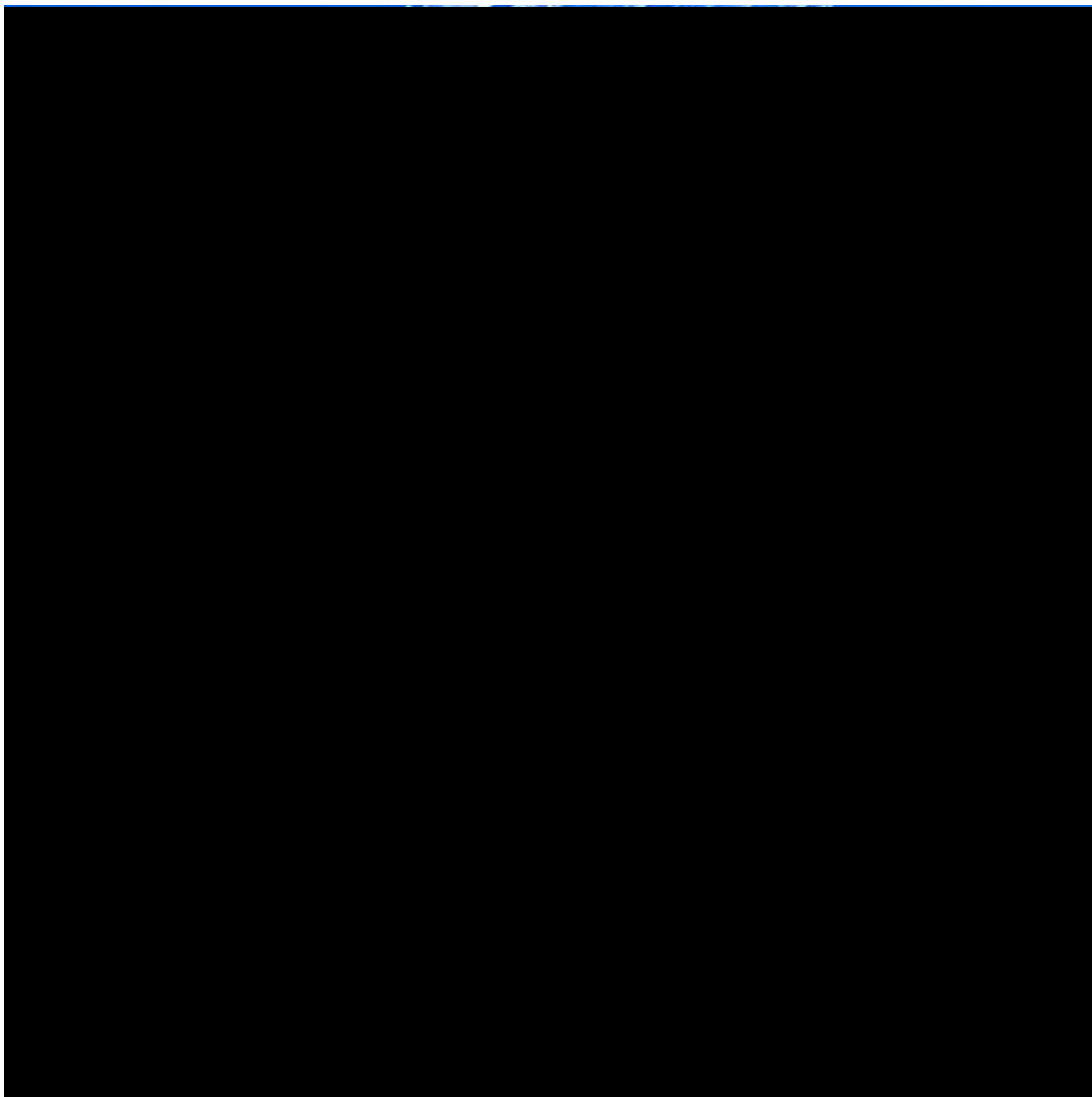

63  
GREEN  
POINTS



ocean  
bottle

100753 | BOTELLA DE AGUA CON AISLAMIENTO AL VACÍO DE 1000 ML "BIG OCEAN BOTTLE" | Recycled stainless steel 100% | Ø 8.7 x 26.2 cm | 1.954 kg CO<sub>2</sub>e  
●●●●●●

63  
GREEN  
POINTS



ocean  
bottle

100751 | BOTELLA DE AGUA CON AISLAMIENTO AL VACÍO DE 500 ML "OCEAN BOTTLE" | Recycled stainless steel 70%, PET Plastic 10%, Recycled PET Plastic 10%, Silicone Plastic 10% | Ø 6.8 x 21.7 cm | 1.137 kg CO<sub>2</sub>e  
●●●●●●

??  
GREEN  
POINTS



ocean  
bottle

100816 | BOTELLA DE AGUA CON AISLAMIENTO DE 500 ML "OCEAN BOTTLE GO" | Recycled stainless steel 100% | Ø 6.8 x 23.3 cm | 0.000 kg CO<sub>2</sub>e  
●●●●●●

\*No disponible en NORUEGA





**2.133.239 kg**

de plástico destinados a los océanos  
**recuperados** gracias a tus pedidos

**1.432.641 kg**

de plástico destinados a los océanos ya  
**financiados** gracias a tus pedidos pagados

**526.066 kg**

de plástico destinados a los océanos  
**recogidos** hasta ahora

# Ocean bottle



100752 | TERMO DE 350 ML "OCEAN BOTTLE" | Recycled stainless steel  
100% | Ø 6.8 x 17 cm | 1.004 kg CO<sub>2</sub>e



\*Not available in NORWAY



# PEQUEÑA BOTELLA Y GRAN IMPACTO

- 10 años de garantía
- Apto para lavavajillas
- Certificado B
- Fabricado con materiales reciclados

Más información >>



**ocean  
bottle**

**100818 | VASO CON AISLAMIENTO DE 350 ML  
"OCEAN BOTTLE" | Recycled stainless steel  
100% | Ø 8.2 x 13.7 cm | 1.140 kg CO<sub>2</sub>e**



**ocean  
bottle**

**100817 | TAZA DE VIAJE ISOTÉRMICA DE 350 ML  
"OCEAN BOTTLE" | Recycled stainless steel  
100% | Ø 12 x 11.2 cm | 1.490 kg CO<sub>2</sub>e**





**CAMELBAK**

100713 | CAMELBAK® BOTELLA TRITAN™ RENEW DE 750 ML “EDDY+” | Tritan™  
Renew 100% | Ø 9.7 x 23.5 cm | 0.910 kg CO<sub>2</sub>e



**CAMELBAK**

100714 | CAMELBAK® BOTELLA TRITAN™ RENEW DE 750 ML “CHUTE®  
MAG” | Tritan™ Renew 100% | Ø 9.8 x 24.5 cm | 0.884 kg CO<sub>2</sub>e



# CENTRARSE EN LA SOSTENIBILIDAD Y DESHACERSE DE LO PRESCINDIBLE

Las botellas de agua CamelBak se fabrican con Tritan™ Renew, un plástico muy duradero, ligero e innovador que utiliza un 50% de material reciclado en lugar de recursos de origen fósil.

\*No disponible en NORUEGA

# CAMELBAK®



100715 | CAMELBAK® BIDÓN DEPORTIVO  
DE ACERO INOXIDABLE CON AISLAMIENTO  
DE 1 L "CHUTE® MAG" | Stainless Steel  
100% | Ø 9.5 x 27.5 cm | 4.694 kg CO<sub>2</sub>e



**CAMELBAK**

100750 | VASO DE VINO CON AISLAMIENTO DE 350 ML "CAMELBAK® HORIZON" | Stainless Steel  
100% | Ø 9 x 11.7 cm | 1.870 kg CO<sub>2</sub>e



# GARANTÍA DE POR VIDA GOT YOUR BAK™\*

CamelBak ha construido su reputación mediante la ingeniería de productos que cumplen con creces las expectativas del consumidor en cuanto a calidad y durabilidad. En 2011, CamelBak introdujo la garantía de por vida Got Your Bak™ para todos los bidones, mochilas, botellas y accesorios, que cubre los defectos de fabricación en materiales y mano de obra durante toda la vida útil del producto.

**Más información >>**



**CAMELBAK**

100745 | VASO CON AISLAMIENTO DE 600 ML "CAMELBAK® HORIZON" | Stainless Steel  
100% | Ø 8.6 x 18.3 cm | 3.000 kg CO<sub>2</sub>e



**CAMELBAK**

100746 | VASO CON AISLAMIENTO DE 500 ML "CAMELBAK® HORIZON" | Stainless Steel  
100% | Ø 8.6 x 15.4 cm | 2.600 kg CO<sub>2</sub>e



\*No disponible en NORUEGA



# BOLSAS







**MOCHILAS**

**BOLSAS CON CUERDAS**

**BOLSAS DE COMPRAS**

**BOLSAS PARA PORTÁTILES Y TABLETAS**

**BOLSAS DE VIAJE**

**BOLSAS ISOTÉRMICAS**

**BOLSAS DE ASEO**

**ACCESORIOS DE VIAJE**

**MALETAS CON RUEDAS Y MALETINES**

**MARCAS**

53  
GREEN  
POINTS



120658 | MOCHILA DE EXTERIOR GRS RPET DE 6,5 L "TRAILS" | Poliéster reciclado con certificado GRS | 22 x 8,5 x 36 cm | 0.521 kg CO<sub>2</sub><sup>e</sup>  
●○●●●●●●●●

14  
GREEN  
POINTS



119386 | MOCHILA DE 4 COMPARTIMENTOS 17L "TREND" | Poliéster | 28 x 18 x 42 cm | 5.165 kg CO<sub>2</sub><sup>e</sup>  
○●○●○●●●●●●●●

53  
GREEN  
POINTS



120532 | MOCHILA GRS DE RPET 16L "RETREND" | Poliéster reciclado con certificado GRS | 43 x 33,5 x 14 cm | 1.321 kg CO<sub>2</sub><sup>e</sup>  
●●●●●○

22  
GREEN  
POINTS



120740 | MOCHILA "RECREATION" 7L | Poliéster | 22 x 11 x 39 cm | 1.240 kg CO<sub>2</sub><sup>e</sup>  
●●●●●●●

**67**  
**GREEN POINTS**



**120548 | MOCHILA PARA PORTÁTIL DE 15,6"**  
**RECICLADA GRS CON CIERRE SUPERIOR 12L**  
**"HOSS"** | Poliéster | 25 x 14 x 43 cm | 2.781 kg CO<sub>2</sub><sup>e</sup>  
●●●

**53**  
**GREEN POINTS**



**120659 | MOCHILA ENROLLABLE DE 15,6" GRS RPET**  
**DE 18 L "BYRON"** | Poliéster reciclado con certificado  
GRS | 11 x 28 x 41 cm | 1.088 kg CO<sub>2</sub><sup>e</sup>  
●●●●●

**GENERADOR DE  
ESCENAS DE AMBIENTE**



**53**  
**GREEN POINTS**

**120663 | BOLSA PARA BICICLETA ENROLLABLE DE FIELTRO**  
**RECICLADO GRS DE 13 L "FELTA"** | Poliéster reciclado con certificado  
GRS | 37 x 11 x 42 cm | 1.112 kg CO<sub>2</sub><sup>e</sup>  
○

**14**  
**GREEN POINTS**



**120528 | MOCHILA RESISTENTE AL AGUA PARA PORTÁTIL DE 15" 23L**  
**"RESI"** | Tarpaulin | 30.5 x 14.5 x 60 cm | 6.392 kg CO<sub>2</sub><sup>e</sup>  
●



120678 | MOCHILA ENROLLABLE DE 15 L PARA PORTÁTIL DE 15" DE LONA RECICLADA GRS "JOEY" | Algodón reciclado certificado GRS - Algodón | 32 x 12 x 56 cm | 3.982 kg CO<sub>2</sub><sup>e</sup>



130057 | MOCHILA PARA PORTÁTIL DE 17" EXPANDIBLE DE MATERIAL RECICLADO GRS DE 35 L "EXPEDITION PRO" | Poliéster reciclado con certificado GRS | 31 x 15 x 48 cm | 4.130 kg CO<sub>2</sub><sup>e</sup>



1PX189 | MOCHILA "SCX.DESIGN L13" | Plástico reciclado | 30 x 13 x 53 cm | 1.600 kg CO<sub>2</sub><sup>e</sup>



130043 | MOCHILA PARA PORTÁTIL DE 15" DE MATERIAL RECICLADO GRS RESISTENTE AL AGUA DE 21 L "AQUA" | Poliéster reciclado con certificado GRS | 28.5 x 16 x 48 cm | 1.430 kg CO<sub>2</sub><sup>e</sup>





130055 | MOCHILA PARA PORTÁTIL COMPACTA DE MATERIAL RECICLADO GRS DE 15,6" Y 12 L "EXPEDITION PRO" | Poliéster reciclado con certificado GRS | 29 x 11 x 43.5 cm | 2.050 kg CO<sub>2</sub>e



130056 | MOCHILA PARA PORTÁTIL DE MATERIAL RECICLADO GRS DE 15,6" Y 25 L "EXPEDITION PRO" | Poliéster reciclado con certificado GRS | 30 x 18.5 x 44.5 cm | 2.920 kg CO<sub>2</sub>e



130050 | BOLSA ENROLLABLE PARA BICICLETA RESISTENTE AL AGUA DE MATERIAL RECICLADO GRS DE 15" Y 20 L "AQUA" | Poliéster reciclado con certificado GRS | 30 x 14 x 57 cm | 1.320 kg CO<sub>2</sub>e



120705 | MOCHILA "TURNER" | Poliuretano - PU reciclado GRS | 31 x 8 x 41 cm | 2.000 kg CO<sub>2</sub>e

67  
GREEN  
POINTS



TEKIÖ  
enhancing work mobility

120697 | MOCHILA PARA PORTÁTIL DE 15,6" DE MATERIAL RECICLADO GRS "RISE" | Poliéster reciclado con certificado GRS | 28 x 43 cm | 1.860 kg CO<sub>2</sub>e

33  
GREEN  
POINTS



SCX  
INNOVATIVE  
DESIGN

1PX150 | MOCHILA URBANA Y PARA NEGOCIOS EN PET RECICLADO "SCX.DESIGN L11" | Plástico PET reciclado | 31 x 12 x 40 cm | 2.642 kg CO<sub>2</sub>e

25  
GREEN  
POINTS



case  
LOGIC

120689 | MOCHILA RECICLADA DE 15,6" "CASE LOGIC JAUNT" | Poliéster reciclado | 31 x 45 cm | 1.842 kg CO<sub>2</sub>e

39  
GREEN  
POINTS



case  
LOGIC

120723 | MOCHILA PARA PORTÁTIL DE 14" RECICLADA "CASE LOGIC INVIGO" | Poliéster reciclado | 41 x 27,5 x 16,5 cm | 1.460 kg CO<sub>2</sub>e

29  
GREEN  
POINTS



case  
LOGIC

120741 | MOCHILA PARA PORTÁTIL DE 15,6" "CASE LOGIC INVIGO" | Poliéster reciclado | 30,5 x 19 x 46 cm | 1.880 kg CO<sub>2</sub>e

10  
GREEN  
POINTS



120634 | MOCHILA DE 23L "THULE ENROUTE" | Nylon | 29 x 25 x 46 cm | 12.910 kg CO<sub>2</sub>e

31  
GREEN  
POINTS



120640 | MOCHILA DE 17L CONVERTIBLE "THULE ACCENT" | Poliéster reciclado | 44 x 17 x 29 cm | 3.945 kg CO<sub>2</sub>e

4  
GREEN  
POINTS

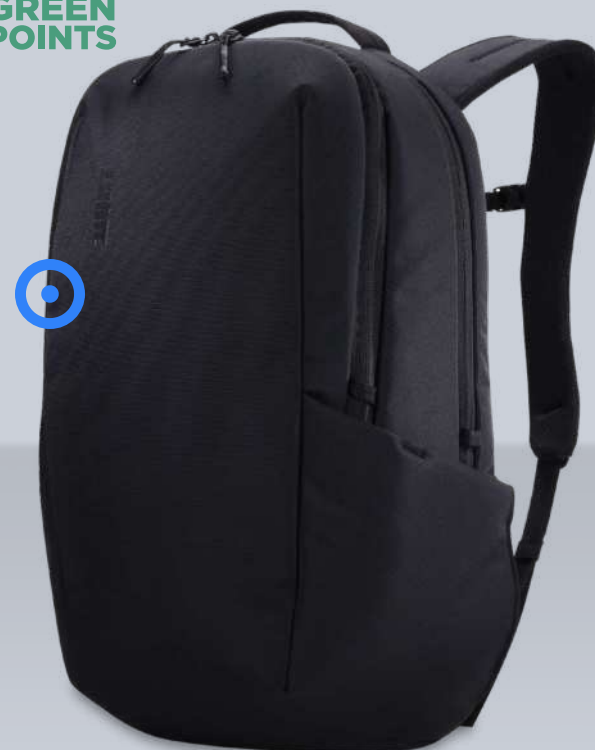

120728 | MOCHILA DE 21 L "THULE SUBTERRA 2" | Poliéster | 32 x 20 x 46 cm | 7.640 kg CO<sub>2</sub>e



THE FINEST QUALITY  
THE  
*Herschel*  
SUPPLY CO. BRAND  
TRADE MARK

45  
GREEN  
POINTS

120691 | MOCHILA REICLADA PARA PORTÁTIL Y DE 23 L "HERSCHEL RETREAT™" | Poliéster reciclado | 46 x 28 x 15 cm | 2.571 kg CO<sub>2</sub>e



THE FINEST QUALITY  
THE  
*Herschel*  
SUPPLY CO. BRAND  
TRADE MARK

29  
GREEN  
POINTS

120692 | MOCHILA REICLADA PARA PORTÁTIL Y DE 26 L "HERSCHEL CLASSIC™" | Poliéster reciclado | 44 x 32 x 16 cm | 2.625 kg CO<sub>2</sub>e



M  
MOLESKINE



**130068 | MOCHILA "MOLESKINE CLASSIC"** | Simil piel de plástico  
PU | 33 x 12 x 41 cm | 4.880 kg CO<sub>2</sub><sup>e</sup>

# COLECCIÓN CLÁSICA

**Diseño clásico, espacio original.**

Una colección discreta e icónica inspirada en los cuadernos, con espacio para todo lo que necesitas mientras navegas por la ciudad que se despliega ante ti.



**130067 | FUNDA VERTICAL PARA DISPOSITIVOS "MOLESKINE CLASSIC"** | Poliéster recubierto de plástico de poliuretano | 30 x 8.5 x 40 cm | 6.410 kg CO<sub>2</sub><sup>e</sup>



**130072 | MOCHILA DE PIEL "MOLESKINE CLASSIC PRO"** | Piel / Cuero | 32 x 12 x 41.5 cm | 35.560 kg CO<sub>2</sub><sup>e</sup>



**130070 | MOCHILA DE PIEL "MOLESKINE CLASSIC"** | Piel / Cuero | 32 x 12 x 37 cm | 12.180 kg CO<sub>2</sub><sup>e</sup>



**130071 | MOCHILA "MOLESKINE CLASSIC PRO"** | Simil piel de plástico PU | 33 x 14 x 17 cm | 5.510 kg CO<sub>2</sub><sup>e</sup>

\*Sólo disponible en : REINO UNIDO, DACH, BENELUX, ESCANDINAVIA E ITALIA



# COLECCIÓN METRO

## ¿Cuál es tu próxima parada?

Una colección urbana contemporánea con un diseño estudiado pero fresco, creada para guardar todo lo que necesitas para conectar con donde estás, donde has estado y hacia donde vas.



130069 | MOCHILA "MOLESKINE METRO" | Rilsan® poliamida | 31 x 13 x 47 cm | 2.040 kg CO<sub>2</sub><sup>e</sup>



130074 | MOCHILA FINA "MOLESKINE METRO" | Rilsan® poliamida | 31 x 10 x 42 cm | 6.520 kg CO<sub>2</sub><sup>e</sup>



130073 | MOCHILA ENROLLABLE "MOLESKINE METRO" | Rilsan® poliamida | 32 x 13 x 19.7 cm | 6.740 kg CO<sub>2</sub><sup>e</sup>



120714 | **MOCHILA MODULAR DE MATERIAL RECICLADO GRS "ROAM"** | Poliéster reciclado con certificado GRS | 30 x 18.5 x 55 cm | 2.900 kg CO<sub>2</sub><sup>e</sup>



# ROAM

## 3 + 1 MOCHILA MODULAR



120715 | **BOLSA BANDOLERA MODULAR DE MATERIAL RECICLADO GRS "ROAM"** | Poliéster reciclado con certificado GRS | 34.5 x 11 x 18.5 cm | 1.220 kg CO<sub>2</sub><sup>e</sup>



120716 | **NECESER MODULAR DE MATERIAL RECICLADO GRS "ROAM"** | Poliéster reciclado con certificado GRS | 23.5 x 5.5 x 16 cm | 0.610 kg CO<sub>2</sub><sup>e</sup>





16  
GREEN  
POINTS



120575 | MOCHILA DE CUERDAS DE ALGODÓN DE 140 G/M<sup>2</sup> 5L  
"OREGON" | Algodón | 33 x 44 cm | 0.691 kg CO<sub>2</sub><sup>e</sup>  
●●●●●●●●●●



En nuestra búsqueda de la responsabilidad medioambiental, lanzamos versiones nuevas y recicladas de nuestros artículos más vendidos. Nos esforzamos por sustituir los productos existentes por alternativas más sostenibles.

73  
GREEN  
POINTS



120735 | BOLSA CON CORDÓN DE ALGODÓN RECICLADO GRS DE 140 G/M<sup>2</sup> "OREGON" | Algodón reciclado certificado GRS | 33 x 44 cm | 0.440 kg CO<sub>2</sub><sup>e</sup>  
●●●●●●●●●●

14  
GREEN  
POINTS



119385 | MOCHILA DE CUERDAS 5L  
"ORIOLE" | Poliéster | 33 x 44 cm | 0.358 kg CO<sub>2</sub><sup>e</sup>  
●●●●●●●●●●

49  
GREEN  
POINTS



120461 | MOCHILA DE CUERDAS DE RPET 5L "ORIOLE" | Poliéster reciclado | 33 x 44 cm | 0.134 kg CO<sub>2</sub><sup>e</sup>  
●●●●●●●●●●

14  
GREEN  
POINTS



119619 | MOCHILA DE CUERDAS NO TEJIDA 5L "EVERGREEN" | PP Plástico no tejido | 34 x 42 cm | 0.212 kg CO<sub>2</sub><sup>e</sup>  
●●●●●●●●●●

14  
GREEN  
POINTS



120113 | MOCHILA DE CUERDAS DE ALGODÓN 100 G/M<sup>2</sup> 5L  
"OREGON" | Algodón | 33 x 44 cm | 0.449 kg CO<sub>2</sub><sup>e</sup>  
●●●●●●●●

43  
GREEN  
POINTS



120490 | MOCHILA DE CUERDAS DE ALGODÓN ORGÁNICO GOTS  
DE 100 G/M<sup>2</sup> 5L "ORISSA" | Algodón orgánico con certificado  
GOTS | 33 x 44 cm | 0.482 kg CO<sub>2</sub><sup>e</sup>  
●●●●●●●●

53  
GREEN  
POINTS



120704 | MOCHILA DE CUERDAS 150 G/M<sup>2</sup>  
AWARE™ "PHEEBS" | Algodón reciclado - Poliéster  
reciclado | 38 x 42 cm | 0.730 kg CO<sub>2</sub><sup>e</sup>  
●●●●●●●●

35  
GREEN  
POINTS



120518 | MOCHILA DE CUERDAS DE PET RECICLADO 5L  
"ROSS" | Poliéster reciclado | 33 x 44 cm | 0.238 kg CO<sub>2</sub><sup>e</sup>  
●●●●●●●●

GENERADOR DE  
ESCENAS DE AMBIENTE

35  
GREEN  
POINTS



120646 | BOLSA CON CORDÓN PLEGABLE RECICLADA DE 7L  
"ASH" | Poliéster PET reciclado | 37 x 44 cm | 0.208 kg CO<sub>2</sub><sup>e</sup>  
●●●●●●●●

14  
GREEN  
POINTS



120276 | MOCHILA DE CUERDAS DE ALGODÓN DE 240 G/M<sup>2</sup> 6L  
"ELIZA" | Algodón | 38 x 42 cm | 1.123 kg CO<sub>2</sub><sup>e</sup>  
●●●●●●●●

14  
GREEN  
POINTS



120119 | BOLSA TOTE PLEGABLE DE POLIÉSTER  
"BUNGALOW" | Poliéster | 38 x 40.6 cm | 0.350 kg CO<sub>2</sub><sup>e</sup>  
●●●●●●●●●●

35  
GREEN  
POINTS



120541 | BOLSA TOTE PLEGABLE EN RPET "SABIA" | Poliéster  
reciclado | 38 x 40 cm | 0.131 kg CO<sub>2</sub><sup>e</sup>  
●○●●●●●●

14  
GREEN  
POINTS



119413 | BOLSA TOTE DE COMPRA NO TEJIDA "LIBERTY" | PP Plástico  
no tejido | 33 x 25.5 x 36 cm | 0.526 kg CO<sub>2</sub><sup>e</sup>  
●●●●●●●●

14  
GREEN  
POINTS



120091 | BOLSA TOTE MULTIUSOS NO TEJIDA "MARYVILLE" | PP  
Plástico no tejido | 50 x 20 x 33 cm | 0.247 kg CO<sub>2</sub><sup>e</sup>  
●●●●●●●●

53  
GREEN  
POINTS



120657 | BOLSA TOTE RECICLADA GRS EN DOS TONOS CON  
CREMALLERA DE 15 L "RECLAIM" | Poliéster reciclado con certificado  
GRS | 45 x 13 x 33 cm | 0.695 kg CO<sub>2</sub><sup>e</sup>  
●●

53  
GREEN  
POINTS



120662 | BOLSA TOTE DE FIELTRO RECICLADO GRS CON FONDO  
ANCHO DE 12 L "FELTA" | Poliéster reciclado con certificado  
GRS | 38 x 12 x 40 cm | 0.660 kg CO<sub>2</sub><sup>e</sup>  
●●

20  
GREEN  
POINTS



120134 | BOLSA TOTE DE YUTE  
"CHENNAI" | Yute | 30 x 19 x 30 cm | 1.855 kg CO<sub>2</sub><sup>e</sup>  
●●●●●●●●

20  
GREEN  
POINTS



120182 | BOLSA TOTE DE YUTE CON BORDES CONTRASTADOS  
"HARRY" | Yute | 40 x 20 x 35 cm | 2.265 kg CO<sub>2</sub><sup>e</sup>  
●●●●



53  
GREEN  
POINTS

120711 | BOLSA TOTE CUADRADA DE 500 G/M<sup>2</sup> CON MATERIAL  
RECICLADO AWARE™ "PAGE" | Algodón reciclado - Poliéster  
reciclado | 42 x 18 x 35 cm | 2.390 kg CO<sub>2</sub><sup>e</sup>  
●●●●○



16  
GREEN  
POINTS



210701 | BOLSA TOTE PARA LA COMPRA DE LONA Y YUTE DE  
320 G/M<sup>2</sup> "VARAI" | Lona | 42.5 x 19 x 32 cm | 2.021 kg CO<sub>2</sub><sup>e</sup>  
●●●●

20  
GREEN  
POINTS



119526 | BOLSA TOTE DE YUTE CON BOLSILLO  
"MUMBAI" | Yute | 45 x 12 x 35 cm | 2.461 kg CO<sub>2</sub><sup>e</sup>  
●

81  
GREEN  
POINTS



120713 | BOLSA TOTE CIRCULAR RECICLADA GRS "KAI" | Nylon  
reciclado con certificación GRS | 43 x 34 cm | 0.110 kg CO<sub>2</sub><sup>e</sup>  
●●

 16  
GREEN  
POINTS



120673 | BOLSA TOTE DE YUTE DE 300 G/M<sup>2</sup> DE 7 L  
"JUTA" | Yute | 38 x 40 cm | 1.367 kg CO<sub>2</sub><sup>e</sup>



 67  
GREEN  
POINTS



120706 | BOLSA TOTE "TURNER" | Poliuretano - PU reciclado  
GRS | 38 x 6 x 42 cm | 1.000 kg CO<sub>2</sub><sup>e</sup>



 43  
GREEN  
POINTS



120611 | BOLSA TOTE DE ALGODÓN ORGÁNICO GOTS  
DE 140 G/M<sup>2</sup> "ORISSA" | Algodón orgánico con certificado  
GOTS | 38 x 42 cm | 0.498 kg CO<sub>2</sub><sup>e</sup>



 61  
GREEN  
POINTS



130060 | BOLSA TOTE DE 11 L CON FONDO ANCHO ECOLÓGICO  
GOTS DE 180 G/M<sup>2</sup> "ORISSA" | Algodón orgánico con certificado  
GOTS | 38 x 9 x 42 cm | 0.650 kg CO<sub>2</sub><sup>e</sup>



 61  
GREEN  
POINTS



130061 | BOLSA TOTE DE 14 L CON REFUERZOS ORGÁNICA  
GOTS DE 180 G/M<sup>2</sup> "ORISSA" | Algodón orgánico con certificado  
GOTS | 38 x 9 x 42 cm | 0.730 kg CO<sub>2</sub><sup>e</sup>



 61  
GREEN  
POINTS



130064 | BOLSA TOTE ORGÁNICA GOTS DE 270 G/  
M<sup>2</sup> "ORISSA" 10L | Algodón orgánico con certificado  
GOTS | 38 x 9 x 42 cm | 1.070 kg CO<sub>2</sub><sup>e</sup>





 14  
GREEN  
POINTS



119412 | BOLSA TOTE GRANDE PARA CONVENCIONES NO TEJIDA "LARGE ZEUS" | PP Plástico no tejido | 38 x 40 cm | 0.206 kg CO<sub>2</sub><sup>e</sup>  

 67  
GREEN  
POINTS



130051 | BOLSA TOTE PARA CONGRESOS EN NON WOVEN RECICLADO GRS DE 6 L "ZEUS" | Poliéster reciclado con certificado GRS | 38 x 40 cm | 0.110 kg CO<sub>2</sub><sup>e</sup>  





 8  
GREEN  
POINTS



119179 | BOLSA TOTE DE PLAYA CON CREMALLERA "PANAMA" | Poliéster | 47 x 17 x 36 cm | 2.044 kg CO<sub>2</sub><sup>e</sup>  

 67  
GREEN  
POINTS



130052 | BOLSA TOTE CON CREMALLERA DE MATERIAL RECICLADO GRS DE 20 L "PANAMA" | Poliéster reciclado con certificado GRS | 47 x 17 x 36 cm | 0.580 kg CO<sub>2</sub><sup>e</sup>  

En nuestra búsqueda de la responsabilidad medioambiental, lanzamos versiones nuevas y recicladas de nuestros artículos más vendidos. Nos esforzamos por sustituir los productos existentes por alternativas más sostenibles.



**120710 | BOLSA TOTE DE MATERIAL RECICLADO DE 220 G/M<sup>2</sup> "ODESSA"** | Algodón reciclado | 38 x 8.5 x 41 cm | 1.000 kg CO<sub>2</sub><sup>e</sup>  
●●●●●



**120734 | BOLSA TOTE GRANDE DE ALGODÓN RECICLADO GRS DE 220 G/M<sup>2</sup> "ODESSA"** | Algodón reciclado certificado GRS | 57 x 16.5 x 42 cm | 0.500 kg CO<sub>2</sub><sup>e</sup>  
●●●●●



En nuestra búsqueda de la responsabilidad medioambiental, lanzamos versiones nuevas y recicladas de nuestros artículos más vendidos. Nos esforzamos por sustituir los productos existentes por alternativas más sostenibles.



# BOLSAS PERSONALIZADAS

## EL PROGRAMA:

Hemos cogido algunas de tus bolsas favoritas y te hemos dado libertad para mezclar las cosas. ¿Por qué conformarse con lo estándar cuando puedes personalizarlo?



120181 | BOLSA TOTE DE ALGODÓN 140 G/M<sup>2</sup>  
"MADRAS" | Algodón | 38 x 42 cm | 0.579 kg CO<sub>2</sub><sup>e</sup>  
●●●●●●●●●●●●●●●●



120695 | BOLSA TOTE DE ALGODÓN RECICLADO GRS DE  
140 G/M<sup>2</sup> DE 7 L "MADRAS" | Algodón reciclado certificado  
GRS | 38 x 42 cm | 0.500 kg CO<sub>2</sub><sup>e</sup>  
●●●●●●●●●●●●●●●●



En nuestra búsqueda de la responsabilidad medioambiental, lanzamos versiones nuevas y recicladas de nuestros artículos más vendidos. Nos esforzamos por sustituir los productos existentes por alternativas más sostenibles.

CREATE  
YOUR  
OWN



### LAS OPCIONES:

- Cambiar el material (por ejemplo, pasar a BCI o algodón orgánico)
- Igualar el material con PMS
- Personalizar aún más con técnicas de impresión alternativas, como la impresión de borde a borde
- Añade etiquetas informativas

16  
GREEN  
POINTS



119411 | BOLSA TOTE DE ALGODÓN 100 G/M<sup>2</sup> "CAROLINA" | Algodón | 38 x 42 cm | 0.579 kg CO<sub>2</sub><sup>e</sup>  
●●●●●●●●●●●●●●●●

16  
GREEN  
POINTS



120131 | BOLSA TOTE DE ALGODÓN 100 G/M<sup>2</sup> CON ASAS LARGAS CONTRASTADAS "NEVADA" | Algodón | 38 x 42 cm | 0.423 kg CO<sub>2</sub><sup>e</sup>  
●●●●●●●●●●

16  
GREEN  
POINTS



120332 | BOLSA TOTE DE ALGODÓN 180 G/M<sup>2</sup> "PERU" | Algodón | 38 x 42 cm | 0.743 kg CO<sub>2</sub><sup>e</sup>  
●●●●●●●●●●●●●●●●

35  
GREEN  
POINTS



120496 | BOLSA TOTE DE PET RECICLADO "SAI" | Poliéster reciclado | 38 x 42 cm | 0.089 kg CO<sub>2</sub><sup>e</sup>  
●●●●●●●●●●

53  
GREEN  
POINTS



120703 | BOLSA TOTE 150 G/M<sup>2</sup> AWARE™ "PHEEBS" | Algodón reciclado - Poliéster reciclado | 38 x 42 cm | 0.540 kg CO<sub>2</sub><sup>e</sup>  
●●●●●●●●●●

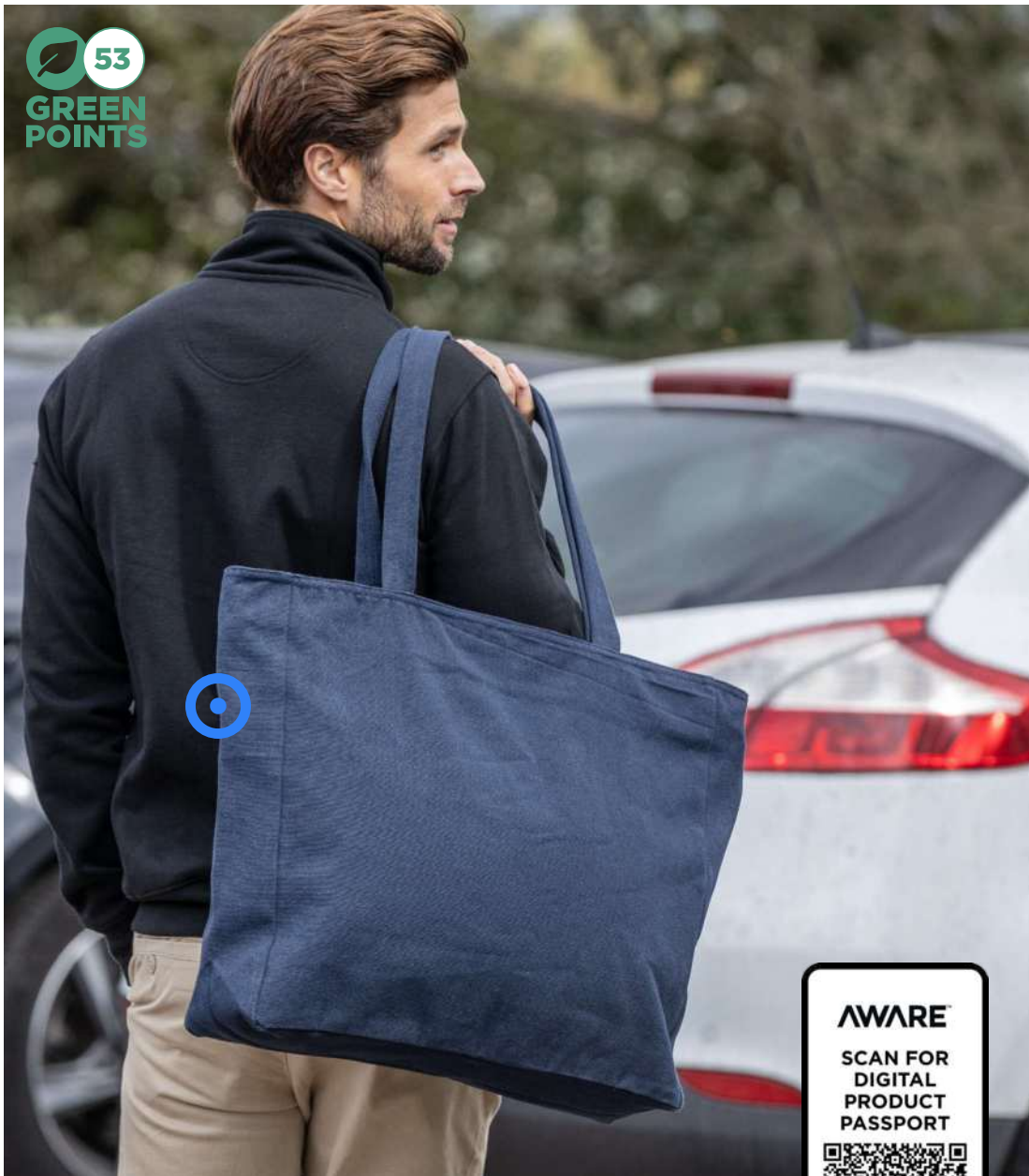

**120712 | BOLSA TOTE XL DE 500 G/M<sup>2</sup> CON MATERIAL RECICLADO AWARE™ "WEEKENDER"** | Algodón reciclado - Poliéster reciclado | 45 x 11 x 42 cm | 2.390 kg CO<sub>2</sub><sup>e</sup>  
●●●●○



**120537 | BOLSA TOTE DE ALGODÓN RECICLADO DE 210 G/M<sup>2</sup> CON REFUERZOS "PHEEBS"** | Algodón reciclado - Poliéster reciclado | 38 x 8.5 x 41 cm | 1.606 kg CO<sub>2</sub><sup>e</sup>  
●●●●○



**120737 | BOLSA TOTE ALGODÓN RECICLADO 100% GRS CON REFUERZOS DE 270 G/M<sup>2</sup> "FLORIDA" 14L** | Algodón | 38 x 9 x 42 cm | 1.200 kg CO<sub>2</sub><sup>e</sup>  
●●●●●



**120696 | BOLSA TOTE RECICLADA DE 200 G/M<sup>2</sup> "CANNES" 10L** | Algodón reciclado - Poliéster reciclado | 38 x 43.5 x 18 cm | 0.480 kg CO<sub>2</sub><sup>e</sup>  
●



**120733 | BOLSA TOTE CON REFUERZOS DE ALGODÓN RECICLADO GRS DE 140 G/M<sup>2</sup> "MADRAS"** | Algodón reciclado certificado GRS | 38 x 8.5 x 41 cm | 0.500 kg CO<sub>2</sub><sup>e</sup>  
●●●●○



120654 | FUNDA PARA PORTÁTIL DE 14" RECICLADA GRS EN DOS TONOS DE 2,5 L "RECLAIM" | Poliéster reciclado con certificado GRS | 25.5 x 3 x 35.5 cm | 0.695 kg CO<sub>2</sub><sup>e</sup>



120699 | FUNDA PARA PORTÁTIL DE 15,6" DE MATERIAL RECICLADO GRS "RISE" | Poliéster reciclado con certificado GRS | 41 x 29.5 cm



120680 | FUNDA DE 2 L PARA PORTÁTIL DE 14" DE LONA RECICLADA GRS "JOEY" | Algodón reciclado certificado GRS - Algodón | 38.5 x 2.5 x 26.5 cm | 1.448 kg CO<sub>2</sub><sup>e</sup>



130042 | BOLSA TOTE VERSÁTIL DE LONA RECICLADA GRS DE 14 L "JOEY" | Algodón reciclado certificado GRS - Algodón | 39 x 11 x 39.5 cm | 3.620 kg CO<sub>2</sub><sup>e</sup>



119644 | BOLSA PARA PORTÁTIL DE 15,4" "VANCOUVER" | Poliéster | 40 x 7 x 30 cm | 2.583 kg CO<sub>2</sub><sup>e</sup>



**120742 | BOLSA TOTE CONVERTIBLE "CASE LOGIC INVIGO"** | Poliéster reciclado | 36.5 x 18 x 43 cm | 1.820 kg CO<sub>2</sub><sup>e</sup>



**120724 | BOLSA PARA PORTÁTIL DE 15,6" RECICLADA "CASE LOGIC INVIGO"** | Poliéster reciclado | 39.5 x 43.5 x 5.5 cm | 1.160 kg CO<sub>2</sub><sup>e</sup>



**120608 | CASE LOGIC MALETÍN PARA PORTÁTIL DE 15,6" "PROPEL"** | Poliéster | 42 x 7 x 33 cm | 4.907 kg CO<sub>2</sub><sup>e</sup>



**120727 | FUNDA RECICLADA PARA PORTÁTIL DE 15,6" "CASE LOGIC INVIGO"** | Poliéster reciclado | 40.5 x 5.5 x 29.5 cm | 0.670 kg CO<sub>2</sub><sup>e</sup>



120677 | **MOCHILA ANTIRROBO DE 18 L PARA PORTÁTIL DE 15,6" DE LONA RECICLADA GRS "JOEY"** | Algodón reciclado certificado GRS - Algodón | 35 x 13 x 46 cm | 3.982 kg CO<sub>2</sub><sup>e</sup>  
●●●●●



120679 | **BOLSA ISOTÉRMICA DE 6 L PARA ALMUERZO Y 9 LATAS DE LONA RECICLADA GRS "JOEY"** | Algodón reciclado certificado GRS - Algodón | 29 x 15 x 25 cm | 1.890 kg CO<sub>2</sub><sup>e</sup>  
●●●●●



120681 | **BOLSA DE LONA RECICLADA GRS DEPORTIVA DE 25 L "JOEY"** | Algodón reciclado certificado GRS - Algodón | 60 x 22 x 29 cm | 3.861 kg CO<sub>2</sub><sup>e</sup>  
●●●●●



120680 | **FUNDA DE 2 L PARA PORTÁTIL DE 14" DE LONA RECICLADA GRS "JOEY"** | Algodón reciclado certificado GRS - Algodón | 38.5 x 2.5 x 26.5 cm | 1.448 kg CO<sub>2</sub><sup>e</sup>  
●●●●●





130042 | BOLSA TOTE VERSÁTIL DE LONA RECICLADA GRS DE 14 L "JOEY" | Algodón reciclado certificado GRS - Algodón | 39 x 11 x 39.5 cm | 3.620 kg CO<sub>2</sub>e  
●●●●



120678 | MOCHILA ENROLLABLE DE 15 L PARA PORTÁTIL DE 15" DE LONA RECICLADA GRS "JOEY" | Algodón reciclado certificado GRS - Algodón | 32 x 12 x 56 cm | 3.982 kg CO<sub>2</sub>e  
●●●●



130041 | NECESER DE VIAJE DE LONA RECICLADA GRS 3,5L "JOEY" | Algodón reciclado certificado GRS - Algodón | 23 x 11 x 13.5 cm | 1.930 kg CO<sub>2</sub>e  
●●●●



120195 | BOLSA DE ALGODÓN 25L "COCHICHUATE" | Algodón | 45 x 25 x 25 cm | 2.350 kg CO<sub>2</sub><sup>e</sup>



119647 | BOLSA DE VIAJE EXTRA GRANDE 75L "VANCOUVER" | Poliéster | 74 x 34 x 38 cm | 8.185 kg CO<sub>2</sub><sup>e</sup>



120656 | BOLSA DEPORTIVA DE LONA EN DOS TONOS RECICLADA GRS DE 21 L "RECLAIM" | Poliéster reciclado con certificado GRS | 45 x 20.3 x 26 cm | 1.098 kg CO<sub>2</sub><sup>e</sup>



GENERADOR DE  
ESCENAS DE AMBIENTE



120534 | BOLSA DE LONA DE RPET 40L "RETREND" | Poliéster reciclado con certificado GRS | 56 x 32 x 32.5 cm | 2.120 kg CO<sub>2</sub><sup>e</sup>



120681 | BOLSA DE LONA RECICLADA GRS DEPORTIVA DE 25 L "JOEY" | Algodón reciclado certificado GRS - Algodón | 60 x 22 x 29 cm | 3.861 kg CO<sub>2</sub><sup>e</sup>



130046 | MOCHILA DE LONA RESISTENTE AL AGUA DE MATERIAL RECICLADO GRS DE 35 L "AQUA" | Poliéster reciclado con certificado GRS | 47 x 28 x 29 cm | 0.240 kg CO<sub>2</sub><sup>e</sup>



120693 | BOLSA DE LONA RECICLADA DE 43 L "HERSCHEL NOVEL™" | Poliéster reciclado | 30 x 52 x 28 cm | 3.236 kg CO<sub>2</sub><sup>e</sup>



14  
GREEN  
POINTS



120360 | BOLSA ISOTÉRMICA PEQUEÑA "PAPYRUS" | Polipropileno no tejido | 18.5 x 14 x 32 cm | 0.302 kg CO<sub>2</sub><sup>e</sup>

○

14  
GREEN  
POINTS



120092 | BOLSA ISOTÉRMICA "KUMLA" | Poliéster | 20 x 15 x 15 cm | 0.517 kg CO<sub>2</sub><sup>e</sup>

●●●

14  
GREEN  
POINTS



119600 | BOLSA ISOTÉRMICA DE 2 COMPARTIMENTOS CON CREMALLERA "OSLO" | Poliéster | 24.5 x 20 x 30 cm | 1.987 kg CO<sub>2</sub><sup>e</sup>

○●●●●

8  
GREEN  
POINTS



100182 | BOLSA ISOTÉRMICA PARA 6 LATAS "SPECTRUM" | PP Plástico no tejido | 20 x 13 x 16 cm | 0.290 kg CO<sub>2</sub><sup>e</sup>

●●●●●

**14**  
**GREEN POINTS**



**120085 | BOLSA ISOTÉRMICA NO TEJIDA "LIGHTHOUSE" | PP Plástico no tejido | 44.5 x 15 x 34 cm | 0.490 kg CO<sub>2</sub>e**  
●●●●●

**16**  
**GREEN POINTS**



**120675 | BOLSA TOTE ISOTÉRMICA DE YUTE DE 300 G/M<sup>2</sup> DE 12 L "JUTA" | Yute | 48 x 15 x 35 cm | 3.805 kg CO<sub>2</sub>e**  
●

**53**  
**GREEN POINTS**



**210742 | MOCHILA ISOTÉRMICA DE FIELTRO RECICLADO GRS DE 7 L "FELTA" | Poliéster reciclado con certificado GRS | 24.5 x 12.5 x 40 cm | 0.695 kg CO<sub>2</sub>e**  
●

**53**  
**GREEN POINTS**



**120667 | BOLSA ISOTÉRMICA DE FIELTRO RECICLADO GRS PARA BOTELLAS DE 21 L "FELTA" | Poliéster reciclado con certificado GRS | 31 x 21 x 33 cm | 1.981 kg CO<sub>2</sub>e**  
●



130065 | BOLSA NEVERA DE RPET GRS PARA 6 LATAS "TUNDRA" 5L | Poliéster reciclado con certificado GRS | 25 x 15.5 x 14.5 cm | 0.550 kg CO<sub>2</sub>e



120615 | BOLSA ISOTÉRMICA PARA ALMUERZO Y 9 LATAS DE PET RECICLADO GRS "TUNDRA" | Poliéster reciclado | 21.5 x 17.5 x 25.5 cm | 0.759 kg CO<sub>2</sub>e



130066 | BOLSA NEVERA DE RPET GRS "TUNDRA" 13L | Poliéster reciclado con certificado GRS | 30 x 20 x 25 cm | 1.010 kg CO<sub>2</sub>e



120616 | MOCHILA ISOTÉRMICA EN PET RECICLADO GRS "EXCURSION" | Poliéster reciclado | 25.5 x 16.5 x 32.5 cm | 1.040 kg CO<sub>2</sub>e





130045 | BOLSA ISOTÉRMICA DE 22 L PARA 20 LATAS DE MATERIAL REICLADO GRS RESISTENTE AL AGUA "AQUA" | Poliéster reciclado con certificado GRS | 35 x 20.5 x 31 cm | 0.400 kg CO<sub>2</sub><sup>e</sup>



120679 | BOLSA ISOTÉRMICA DE 6 L PARA ALMUERZO Y 9 LATAS DE LONA REICLADA GRS "JOEY" | Algodón reciclado certificado GRS - Algodón | 29 x 15 x 25 cm | 1.890 kg CO<sub>2</sub><sup>e</sup>



119095 | BOLSA ISOTÉRMICA PLEGABLE "STOCKHOLM" | Poliéster | 23 x 19 x 25 cm | 1.550 kg CO<sub>2</sub><sup>e</sup>



120435 | ARCTIC ZONE® MOCHILA ISOTÉRMICA PARA 18 LATAS | Poliéster | 30 x 17 x 34 cm | 2.463 kg CO<sub>2</sub><sup>e</sup>



130044 | MOCHILA PARA PORTÁTIL DE 15,6" DE MATERIAL RECICLADO GRS RESISTENTE AL AGUA DE 23 L "AQUA" | Poliéster reciclado con certificado GRS | 29.5 x 17.5 x 48 cm | 1.910 kg CO<sub>2</sub><sup>e</sup>



130050 | BOLSA ENROLLABLE PARA BICICLETA RESISTENTE AL AGUA DE MATERIAL RECICLADO GRS DE 15" Y 20 L "AQUA" | Poliéster reciclado con certificado GRS | 30 x 14 x 57 cm | 1.320 kg CO<sub>2</sub><sup>e</sup>

# AQUA



130043 | MOCHILA PARA PORTÁTIL DE 15" DE MATERIAL RECICLADO GRS RESISTENTE AL AGUA DE 21 L "AQUA" | Poliéster reciclado con certificado GRS | 28.5 x 16 x 48 cm | 1.430 kg CO<sub>2</sub><sup>e</sup>





**130038 | BOLSA TOTE PARA PORTÁTIL DE 14" DE MATERIAL RECICLADO GRS RESISTENTE AL AGUA DE 14 L "AQUA"** | Poliéster reciclado con certificado GRS | 29.5 x 12 x 40 cm | 1.220 kg CO<sub>2</sub>e



**130046 | MOCHILA DE LONA RESISTENTE AL AGUA DE MATERIAL RECICLADO GRS DE 35 L "AQUA"** | Poliéster reciclado con certificado GRS | 47 x 28 x 29 cm | 0.240 kg CO<sub>2</sub>e



**130045 | BOLSA ISOTÉRMICA DE 22 L PARA 20 LATAS DE MATERIAL RECICLADO GRS RESISTENTE AL AGUA "AQUA"** | Poliéster reciclado con certificado GRS | 35 x 20.5 x 31 cm | 0.400 kg CO<sub>2</sub>e

14  
GREEN  
POINTS



119968 | NECESER  
"TRANSIT" | Poliéster | 24.5 x 8 x 16 cm | 0.683 kg CO<sub>2</sub><sup>e</sup>  
●●○

61  
GREEN  
POINTS



130062 | NECESER DE 1 L ECOLÓGICO GOTS 180 G/  
M<sup>2</sup> "ORISSA" | Algodón orgánico con certificado  
GOTS | 24 x 6 x 17 cm | 0.150 kg CO<sub>2</sub><sup>e</sup>  
●

61  
GREEN  
POINTS



130063 | BOLSA PARA ACCESORIOS GRANDE DE 3 L ECOLÓGICA  
GOTS DE 180 G/M<sup>2</sup> "ORISSA" | Algodón orgánico con certificado  
GOTS | 29 x 16 x 18 cm | 0.190 kg CO<sub>2</sub><sup>e</sup>  
●

67  
GREEN  
POINTS



130047 | NECESER DE RPET GRS DE 1,5 L "ROSS" | Poliéster reciclado  
con certificado GRS | 20.5 x 7.5 x 13 cm | 1.220 kg CO<sub>2</sub><sup>e</sup>  
●●●

67  
GREEN  
POINTS



130048 | ORGANIZADOR TECNOLÓGICO DE RPET  
GRS DE 1 L "ROSS" | Poliéster reciclado con certificado  
GRS | 21 x 14.5 x 4 cm | 1.220 kg CO<sub>2</sub><sup>e</sup>  
●●●

67  
GREEN  
POINTS



130041 | NECESER DE VIAJE DE LONA RECICLADA  
GRS 3,5L "JOEY" | Algodón reciclado certificado GRS -  
Algodón | 23 x 11 x 13.5 cm | 1.930 kg CO<sub>2</sub><sup>e</sup>  
●●●●

67  
GREEN  
POINTS



120698 | BOLSA ORGANIZADORA DE MATERIAL  
RECICLADO GRS "RISE" | Poliéster reciclado con certificado  
GRS | 21 x 14 cm | 0.400 kg CO<sub>2</sub><sup>e</sup>  
●

67  
GREEN  
POINTS



120708 | FUNDA ORGANIZADORA "TURNER" | Poliuretano - PU  
reciclado GRS | 25 x 18 cm | 0.880 kg CO<sub>2</sub><sup>e</sup>  
●

67  
GREEN  
POINTS



120709 | CARTERA "TURNER" | Poliuretano - PU reciclado  
GRS | 20 x 14.5 cm | 0.580 kg CO<sub>2</sub><sup>e</sup>  
●

45  
GREEN  
POINTS



120694 | KIT DE VIAJE RECICLADO "HERSCHEL CHAPTER" | Poliéster reciclado | 15 x 24 x 11 cm | 0.414 kg CO<sub>2</sub><sup>e</sup>

39  
GREEN  
POINTS



120722 | BOLSA PARA ACCESORIOS RECICLADA "CASE LOGIC INVIGO" | Poliéster reciclado | 27.5 x 18.5 x 9.5 cm | 0.580 kg CO<sub>2</sub><sup>e</sup>

4  
GREEN  
POINTS



120729 | MINI "THULE SUBTERRA 2 POWERSHUTTLE" | Poliéster | 11.4 x 4.5 x 21.5 cm | 0.900 kg CO<sub>2</sub><sup>e</sup>

4  
GREEN  
POINTS



120730 | MEDIANO "THULE SUBTERRA 2 POWERSHUTTLE" | Poliéster | 22 x 5 x 14.5 cm | 0.900 kg CO<sub>2</sub><sup>e</sup>

14  
GREEN  
POINTS



119893 | TAPONES PARA LOS OÍDOS CON ESTUCHE "SERENITY" | Espuma de plástico de poliuretano | 3.5 x 3.5 x 1.5 cm | 0.025 kg CO<sub>2</sub><sup>e</sup>  
●●●

48  
GREEN  
POINTS



210191 | IDENTIFICADOR DE EQUIPAJE CON VENTANA "RIVER" | Plástico HIPS reciclado | 8 x 4 x 0.5 cm | 0.010 kg CO<sub>2</sub><sup>e</sup>  
○●●●●

14  
GREEN  
POINTS



119617 | IDENTIFICADOR DE EQUIPAJE "DISCOVERY" | Aluminio | 8 x 4 cm | 0.124 kg CO<sub>2</sub><sup>e</sup>  
●○

10  
GREEN  
POINTS



102137 | CUELGABOLSOS PLEGABLE "ATLANTIS" | Aleación de zinc | Ø 4.5 x 0.7 cm | 0.209 kg CO<sub>2</sub><sup>e</sup>  
○●

14  
GREEN  
POINTS



119757 | NECESER DE VIAJE PARA LÍQUIDOS APTO PARA AVIÓN "MUNICH" | Plástico PVC | 19 x 16 cm | 0.197 kg CO<sub>2</sub><sup>e</sup>  
●○

10  
GREEN  
POINTS



119760 | NECESER DE VIAJE PARA LÍQUIDOS APTO PARA AVIÓN "FRANKFURT" | Plástico PVC | 16 x 4 x 17 cm | 0.584 kg CO<sub>2</sub><sup>e</sup>  
○

10  
GREEN  
POINTS



119847 | SET DE VIAJE "MIAMI" | Poliéster | 15.5 x 20.5 cm | 0.785 kg CO<sub>2</sub><sup>e</sup>  
●

14  
GREEN  
POINTS



119686 | CANDADO PARA EQUIPAJE TSA "KINGSFORD" | Plástico ABS | 3 x 1.5 x 5.5 cm | 0.141 kg CO<sub>2</sub><sup>e</sup>

67  
GREEN  
POINTS



130058 | FUNDA RFID PARA PASAPORTE DE RPET GRS "ROSS" | Poliéster reciclado con certificado GRS | 10 x 1 x 14 cm | 0.210 kg CO<sub>2</sub><sup>e</sup>

67  
GREEN  
POINTS



130049 | TROLLEY DE CABINA EN MATERIAL RECICLADO GRS DE 20" Y 40 L "ROVER" | ABS reciclado certificado GRS | 35 x 21.5 x 55 cm | 7.140 kg CO<sub>2</sub><sup>e</sup>

14  
GREEN  
POINTS



120115 | BOLSA TROLLEY DE VIAJE GRANDE 75L "VANCOUVER" | Poliéster | 85 x 35 x 34 cm | 17.086 kg CO<sub>2</sub><sup>e</sup>



4  
GREEN  
POINTS

120743 | MALETA DE MANO CON RUEDAS "THULE SUBTERRA 2" | Poliéster | 38 x 26 x 57 cm | 20.320 kg CO<sub>2</sub><sup>e</sup>

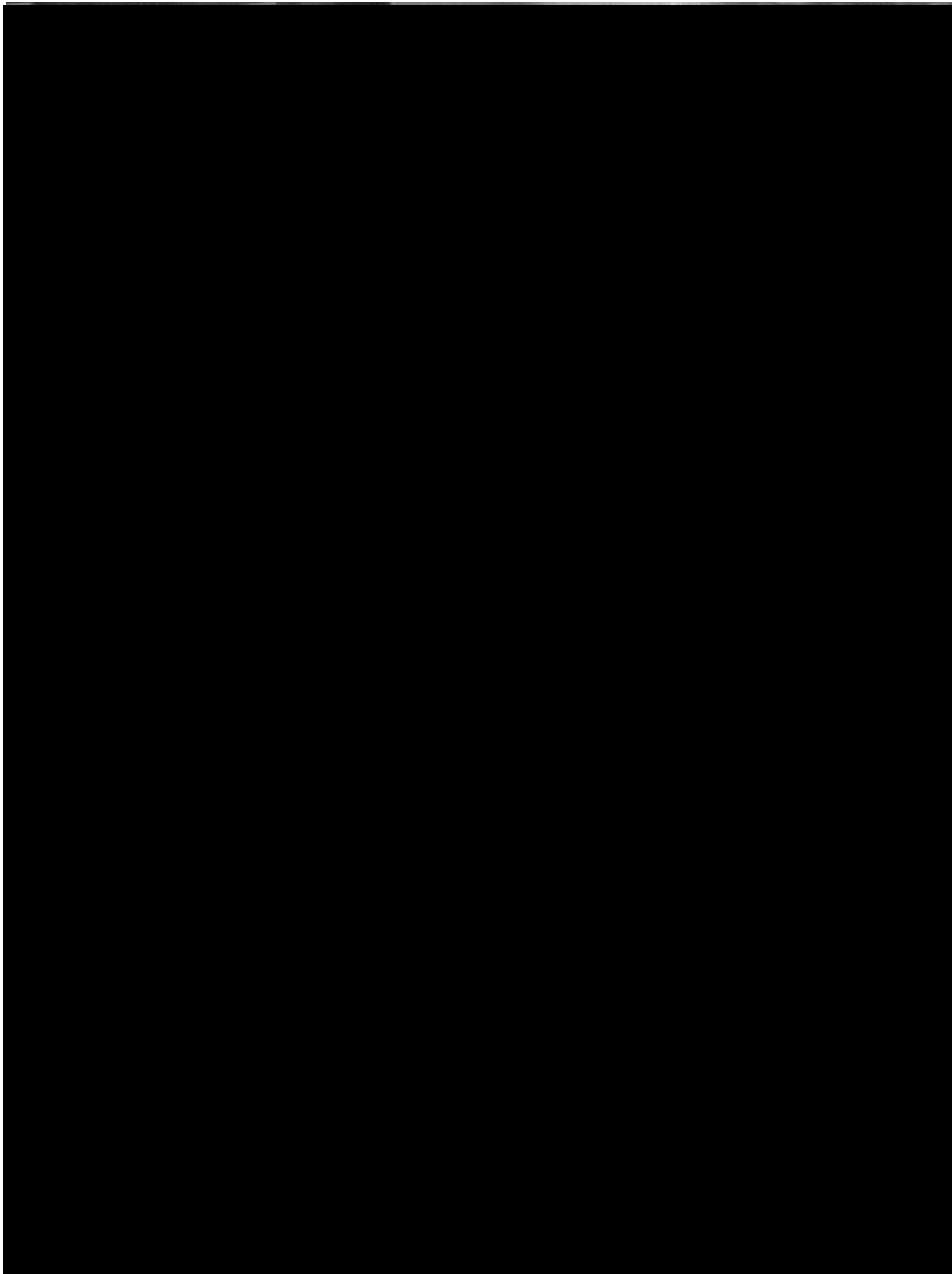

120691 | MOCHILA RECICLADA PARA PORTÁTIL Y DE 23 L "HERSCHEL  
RETREAT™" | Poliéster reciclado | 46 x 28 x 15 cm | 2.571 kg CO<sub>2</sub><sup>e</sup>



120694 | KIT DE VIAJE RECICLADO "HERSCHEL  
CHAPTER" | Poliéster reciclado | 15 x 24 x 11 cm | 0.414 kg CO<sub>2</sub><sup>e</sup>



120720 | RIÑONERA "HERSCHEL CLASSIC™" | Poliéster  
reciclado | 14 x 26.5 x 6.5 cm | 0.870 kg CO<sub>2</sub><sup>e</sup>



\*No disponible en : REINO UNIDO  
198

Más información >>



THE FINEST QUALITY  
**Herschel**  
 SUPPLY CO. BRAND  
 TRADE MARK



**120692 | MOCHILA RECICLADA PARA PORTÁTIL Y DE 26 L "HERSCHEL CLASSIC™"** | Poliéster reciclado | 44 x 32 x 16 cm | 2.625 kg CO<sub>2</sub><sup>e</sup>  
 ●●○○



**120718 | FUNDA PARA PORTÁTIL DE 15-16" "HERSCHEL SPOKANE"** | Poliéster reciclado | 26.5 x 39 x 1 cm | 2.030 kg CO<sub>2</sub><sup>e</sup>  
 ●●



THE FINEST QUALITY  
**Herschel**  
 SUPPLY CO. BRAND  
 TRADE MARK



**120693 | BOLSA DE LONA RECICLADA DE 43 L "HERSCHEL NOVEL™"** | Poliéster reciclado | 30 x 52 x 28 cm | 3.236 kg CO<sub>2</sub><sup>e</sup>  
 ●●○

**THULE**<sup>®</sup>  
SWEDEN



**4**  
GREEN  
POINTS

120728 | MOCHILA DE 21 L "THULE SUBTERRA 2"  
2" | Poliéster | 32 x 20 x 46 cm | 7.640 kg CO<sub>2</sub><sup>e</sup>

**4**  
GREEN  
POINTS



120729 | MINI "THULE SUBTERRA 2  
POWERSHUTTLE" | Poliéster | 11.4 x 4.5 x 21.5 cm | 0.900 kg CO<sub>2</sub><sup>e</sup>

**4**  
GREEN  
POINTS



120730 | MEDIANO "THULE SUBTERRA 2  
POWERSHUTTLE" | Poliéster | 22 x 5 x 14.5 cm | 0.900 kg CO<sub>2</sub><sup>e</sup>

Más información >>





120632 | MOCHILA DE 20L "THULE LITHOS" | Poliéster | 28 x 21 x 42 cm | 7.550 kg CO<sub>2</sub><sup>e</sup>



120636 | MOCHILA DE 20L "THULE NOTUS" | Poliéster reciclado | 30 x 22 x 43 cm | 3.246 kg CO<sub>2</sub><sup>e</sup>



120639 | MOCHILA DE 23L "THULE ACCENT" | Poliéster reciclado | 29 x 24 x 44 cm | 3.596 kg CO<sub>2</sub><sup>e</sup>



120722 | BOLSA PARA ACCESORIOS RECICLADA "CASE LOGIC INVIGO" | Poliéster reciclado | 27.5 x 18.5 x 9.5 cm | 0.580 kg CO<sub>2</sub>e



120724 | BOLSA PARA PORTÁTIL DE 15,6" RECICLADA "CASE LOGIC INVIGO" | Poliéster reciclado | 39.5 x 43.5 x 5.5 cm | 1.160 kg CO<sub>2</sub>e



120727 | FUNDA RECICLADA PARA PORTÁTIL DE 15,6" "CASE LOGIC INVIGO" | Poliéster reciclado | 40.5 x 5.5 x 29.5 cm | 0.670 kg CO<sub>2</sub>e

Más información >>



case  
LOGIC.

25  
GREEN  
POINTS

120742 | BOLSA TOTE CONVERTIBLE "CASE LOGIC INVIGO" | Poliéster reciclado | 36.5 x 18 x 43 cm | 1.820 kg CO<sub>2</sub>e

39  
GREEN  
POINTS



120723 | MOCHILA PARA PORTÁTIL DE 14" RECICLADA "CASE LOGIC INVIGO" | Poliéster reciclado | 41 x 27.5 x 16.5 cm | 1.460 kg CO<sub>2</sub>e

29  
GREEN  
POINTS



120741 | MOCHILA PARA PORTÁTIL DE 15,6" "CASE LOGIC INVIGO" | Poliéster reciclado | 30.5 x 19 x 46 cm | 1.880 kg CO<sub>2</sub>e



# LIBRETTAS Y ARTÍCULOS DE ESCRITORIO

**LIBRETAS DE TAPAS DURAS**

**LIBRETAS DE TAPAS BLANDAS**

**PORTAFOLIOS**

**ACCESORIOS DE ESCRITORIO**

**MARCAS**

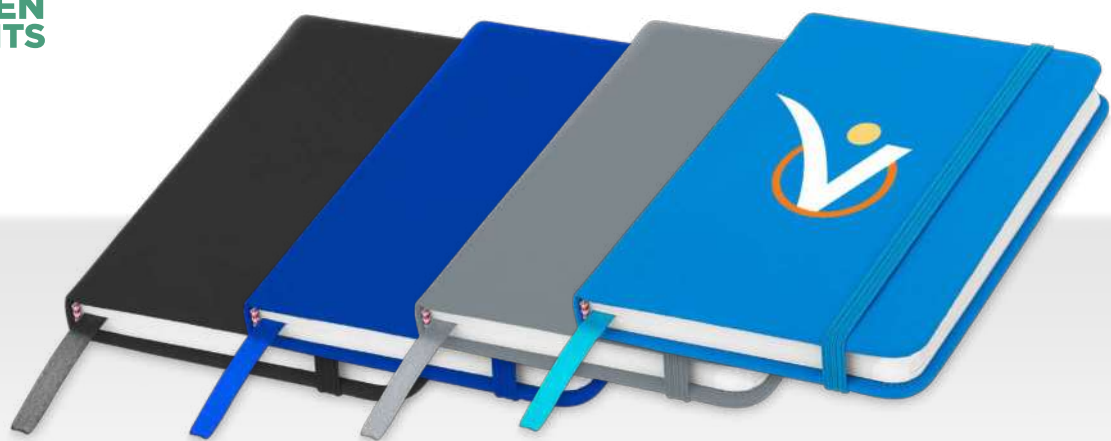

106905 | LIBRETA A6 DE TAPA DURA "SPECTRUM" | Plástico de poliuretano | 14.2 x 9 x 1 cm | 0.194 kg CO<sub>2</sub><sup>e</sup>



106904 | LIBRETA A5 DE TAPA DURA "SPECTRUM" | Papel certificado FSC | 21.1 x 14 x 1.2 cm | 0.476 kg CO<sub>2</sub><sup>e</sup>



107091 | LIBRETA A5 DE PÁGINAS LISAS "SPECTRUM" | Papel certificado FSC | 21 x 14.8 x 1.2 cm | 1.293 kg CO<sub>2</sub><sup>e</sup>



  
GREEN  
POINTS



107090 | LIBRETA A5 DE PÁGINAS PUNTEADAS  
"SPECTRUM" | Plástico de poliuretano | 21 x 14.8 x 1.2 cm | 1.293 kg CO<sub>2</sub>e



  
GREEN  
POINTS



107135 | LIBRETA A5 BLANCA CON CINTA DE COLOR  
"SPECTRUM" | Plástico de poliuretano | 21 x 14 x 1.4 cm | 0.432 kg CO<sub>2</sub>e



10  
GREEN  
POINTS



210208 | LIBRETA MEDIANA "NOIR" | Plástico de poliuretano | 21 x 14.3 x 1.7 cm | 1.804 kg CO<sub>2</sub><sup>e</sup>



34  
GREEN  
POINTS



106907 | LIBRETA A5 DE TAPA DURA "COLOR-EDGE" | Plástico de poliuretano | 21 x 14 x 1.1 cm | 1.397 kg CO<sub>2</sub><sup>e</sup>



33  
GREEN  
POINTS



106122 | LIBRETA ESPIRAL DE PAPEL RECICLADO "MENDEL" | Papel reciclado | 18 x 14 x 2 cm | 0.373 kg CO<sub>2</sub><sup>e</sup>



33  
GREEN  
POINTS



210210 | LIBRETA MEDIANA "NOIR EDGE" | Papel certificado FSC | 21 x 14.3 x 1.7 cm | 1.770 kg CO<sub>2</sub><sup>e</sup>



43  
GREEN  
POINTS



107365 | LIBRETA RECICLADA A5 CON PÁGINAS RAYADAS "BASS" | Papel reciclado | 21 x 14.5 cm | 0.480 kg CO<sub>2</sub><sup>e</sup>





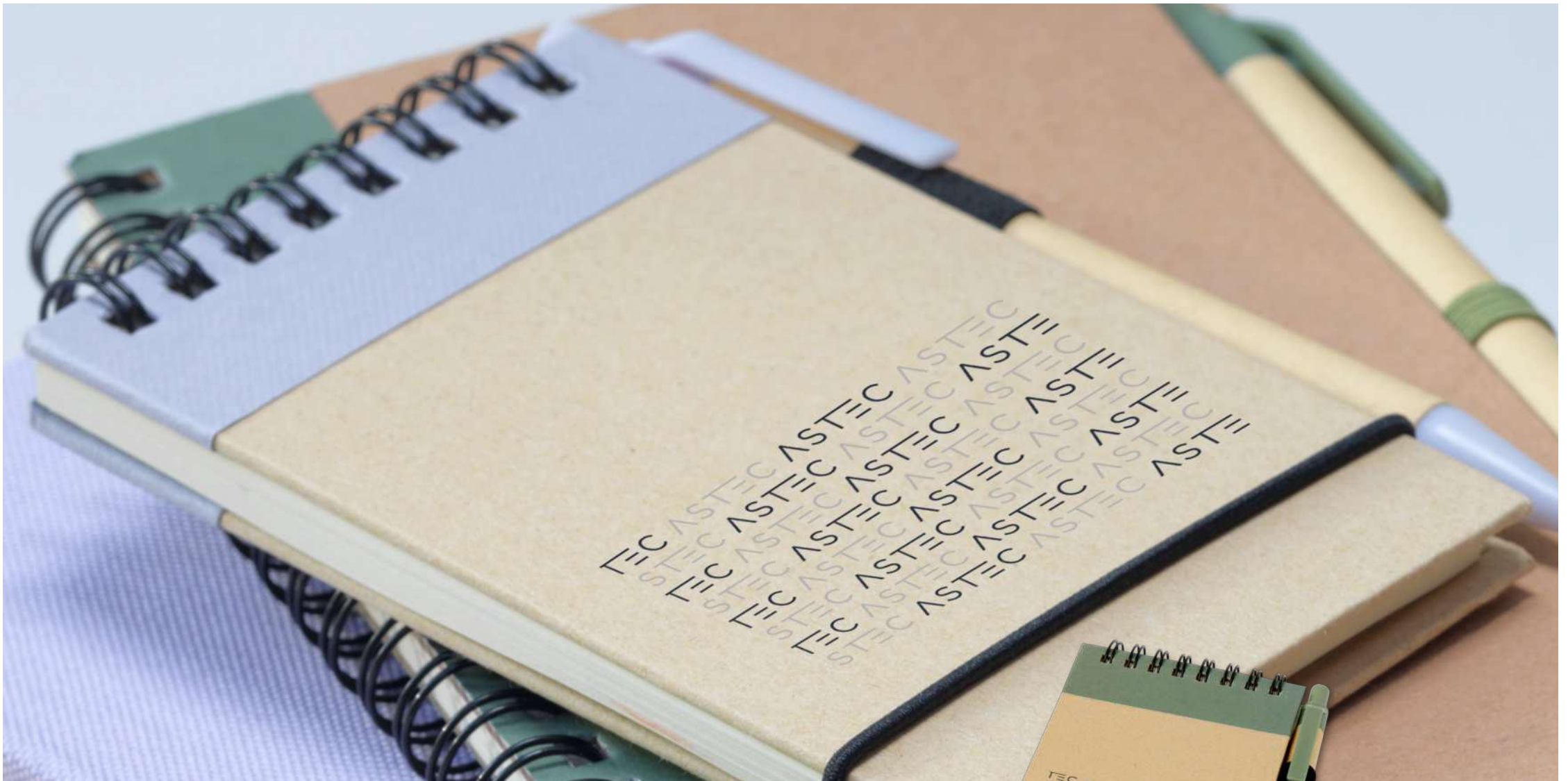

**106269 | BLOC DE NOTAS A7 DE PAPEL RECICLADO CON BOLÍGRAFO**  
**"ZUSE"** | Papel reciclado | 13.4 x 7.8 x 1.5 cm | 0.133 kg CO<sub>2</sub><sup>e</sup>



**106268 | LIBRETA DE PAPEL RECICLADO CON BOLÍGRAFO**  
**"PRIESTLY"** | Papel reciclado | 18 x 14 x 1 cm | 0.296 kg CO<sub>2</sub><sup>e</sup>



**107783 | LIBRETA A5 CON ESPIRAL FABRICADA A PARTIR DE**  
**CARTONES DE LECHE RECILADOS "DAIRY DREAM"** | Cartón  
 reciclado | 21 x 14 cm | 0.473 kg CO<sub>2</sub><sup>e</sup>



33  
GREEN  
POINTS



107366 | LIBRETA DE PAPEL DE PIEDRA A5 CON PÁGINAS RAYADAS  
"HOLM" | Papel de piedra | 21 x 14.5 cm | 0.600 kg CO<sub>2</sub><sup>e</sup>

○

33  
GREEN  
POINTS



107812 | LIBRETA DE TAPA DURA DE PAPEL ARRUGADO  
"FABIANNA" | Papel reciclado | 21.2 x 12.8 cm | 0.486 kg CO<sub>2</sub><sup>e</sup>

○●●



44  
GREEN  
POINTS



107903 | LIBRETA DE TAPA DURA A5 DE CARTÓN RECICLADO  
"NELIDA" | Papel certificado FSC | 21 x 14.5 cm | 0.390 kg CO<sub>2</sub><sup>e</sup>

●●●●●○

33  
GREEN  
POINTS



107811 | SET DE LIBRETA DE REFERENCIA DE TAMAÑO A5 Y  
BOLÍGRAFO FABRICADOS CON CARTONES DE LECHE RECICLADOS  
"DAIRY DREAM" | Cartón reciclado | 21 x 13.9 cm | 0.524 kg CO<sub>2</sub><sup>e</sup>

●○●●

18  
GREEN  
POINTS



107923 | LIBRETA DE TAPA DURA A5 DE PLÁSTICO DE CAÑA DE  
AZÚCAR "LILIANA" | Papel de frutas | 21 x 14.5 cm | 0.610 kg CO<sub>2</sub><sup>e</sup>

●●●●●

27  
GREEN  
POINTS



107813 | LIBRETA DE TAPA DURA DE ALGODÓN ORGÁNICO  
"TUTICO" | Algodón orgánico - Poliéster | 12.2 x 17.4 cm | 0.390 kg CO<sub>2</sub><sup>e</sup>

●

44  
GREEN  
POINTS



107900 | LIBRETA A5 DE ALGODÓN "RAMONA" | Papel certificado  
FSC | 21.1 x 14.5 cm | 0.390 kg CO<sub>2</sub><sup>e</sup>

●●●

10  
GREEN  
POINTS



107306 | LIBRETA A5 DE CORCHO  
"NAPA" | Corcho | 21.2 x 14 x 1.39 cm | 0.449 kg CO<sub>2</sub><sup>e</sup>

●



**107907 | LIBRETA A5 DE CORCHO Y FIELTRO RECICLADO "VIVIANA"** | Papel certificado FSC | 21 x 14.6 cm | 0.450 kg CO<sub>2</sub><sup>e</sup>  
○



**107913 | LIBRETA DE TAPA DURA A5 "VERONICA"** | Papel certificado FSC | 21 x 14.6 cm | 0.400 kg CO<sub>2</sub><sup>e</sup>  
○



107762 | LIBRETA A5 REUTILIZABLE "PEBBLES" | Papel laminado | 21.6 x 13.8 cm | 0.166 kg CO<sub>2</sub>e





SCX

1PX146 | "ECONOTEBOOK NA5" CON CUBIERTA DE PIEL DE POLIURETANO | Papel reciclado | 25 x 19 cm | 0.390 kg CO<sub>2</sub>e

# SCX

INNOVATIVE DESIGN

Más información >>



SCX

1PX144 | "ECONOTEBOOK NA5" CON CUBIERTA ESTÁNDAR | Papel reciclado | 25 x 19 cm | 0.200 kg CO<sub>2</sub>e



SCX

1PX142 | "ECONOTEBOOK NA4" CON CUBIERTA DE PRIMERA CALIDAD | Papel reciclado | 33 x 25 x 4.5 cm | 0.390 kg CO<sub>2</sub>e

# Libreta A5 de tapa dura **“Classic”**

GENERADOR DE ESCENAS DE AMBIENTE



106181 | LIBRETA A5 DE TAPA DURA “CLASSIC” | Cartón | 21.3 x 14.5 x 1.5 cm | 0.279 kg CO<sub>2</sub>e  
 ●●●●●●●●●●

Este cuaderno clásico de tapa dura y diseño exclusivo es ideal para escribir y compartir notas. Este cuaderno Journalbooks tiene un tamaño de referencia A5, con cierre elástico. El interior tiene capacidad para 80 hojas (80 g/m<sup>2</sup>) de papel rayado y cuenta con un bolsillo expansible en la parte posterior para guardar pequeñas notas. Con tu logotipo, es la forma perfecta de promocionar tu marca allá donde vayas.

43  
GREEN  
POINTS



MARKSMYAN

107846 | LIBRETA DE TAPA DURA DE PLÁSTICO OCEÁNICO  
"THALAASA" | Plástico reciclado | 21.6 x 14.5 cm | 0.780 kg CO<sub>2</sub><sup>e</sup>  
●●●●●●

44  
GREEN  
POINTS



JOURNALBOOKS

106263 | LIBRETA A4 DE TAPA DURA "EXECUTIVE" | Papel certificado  
FSC | 29.8 x 20.9 x 1.5 cm | 0.579 kg CO<sub>2</sub><sup>e</sup>  
●●●

50  
GREEN  
POINTS



MARKSMYAN

107763 | LIBRETA DE PAPEL RECICLADO A5 CON  
TAPA DE PET RECICLADO "HONUA" | Plástico PET  
reciclado | 21.5 x 14.5 cm | 0.744 kg CO<sub>2</sub><sup>e</sup>  
●●●●●●●●

40  
GREEN  
POINTS

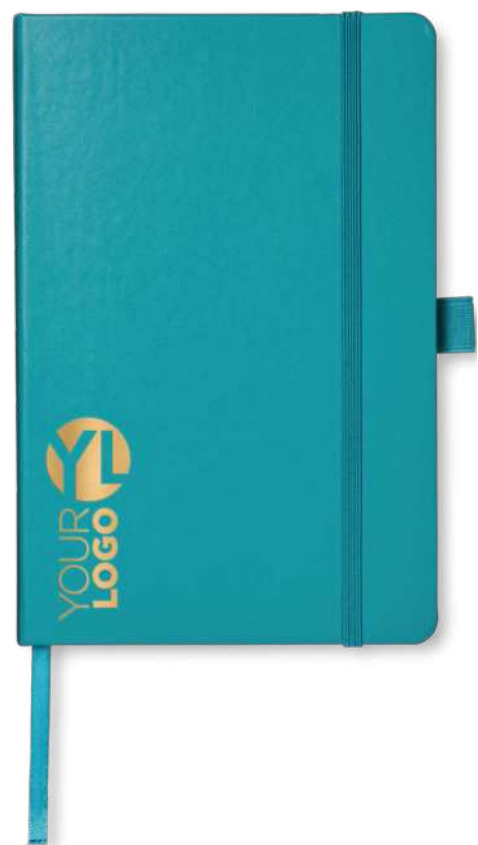

JOURNALBOOKS

107395 | LIBRETA A5 "NOVA" | Papel de cuero  
artificial | 21.5 x 14.2 x 1.6 cm | 0.843 kg CO<sub>2</sub><sup>e</sup>  
●●●●●●

50  
GREEN  
POINTS



MARKSMYAN

107575 | LIBRETA A5 DE RETALES DE PIEL "ATLANA" | Piel /  
Cuero | 21 x 13.5 x 1.2 cm | 7.754 kg CO<sub>2</sub><sup>e</sup>  
●●●

60  
GREEN  
POINTS



MARKSMYAN

107742 | LIBRETA DE TAMAÑO A5 DE PET RECICLADO  
"ORIN" | Plástico reciclado | 21.5 x 14.5 cm | 0.729 kg CO<sub>2</sub><sup>e</sup>  
●●●

# EL CUADERNO LEGENDARIO

El cuaderno Moleskine es el heredero y sucesor del legendario cuaderno que han usado artistas y pensadores durante los dos últimos siglos, entre ellos Vincent Van Gogh, Pablo Picasso, Ernest Hemingway y Bruce Chatwin.

Hoy en día, se considera popularmente como un icono contemporáneo, un espacio en blanco en el que tus propias palabras y bocetos se unen a un flujo de creatividad en constante evolución.

**Más información >>**



**107151 | LIBRETA DE TAPA DURA L  
RAYADA "CLASSIC"** | Leatherette paper  
100% | 21 x 13 x 1.5 cm | 0.814 kg CO<sub>2</sub>e



**107154 | LIBRETA DE TAPA DURA PK RAYADA "CLASSIC"** | Papel de  
cuero artificial | 14 x 9 x 1.5 cm | 0.335 kg CO<sub>2</sub>e



**107153 | LIBRETA DE TAPA DURA M RAYADA "CLASSIC"** | Papel de  
cuero artificial | 18 x 11.5 x 1.5 cm | 0.568 kg CO<sub>2</sub>e



\*Sólo disponible en : REINO UNIDO, DACH, BENELUX, ESCANDINAVIA E ITALIA





**M** **MOLESKINE**



107733 | LIBRETA DE TAMAÑO A6 DE CARTÓN RECICLADO CON ESPIRAL Y PAPEL DE PIEDRA "COBBLE" | Cartón reciclado | 14.5 x 9.5 x 1 cm | 0.176 kg CO<sub>2</sub>e



107732 | LIBRETA DE TAMAÑO A5 DE CARTÓN RECICLADO CON ESPIRAL Y PAPEL DE PIEDRA "COBBLE" | Cartón reciclado | 21.5 x 14.5 x 1 cm | 0.441 kg CO<sub>2</sub>e



210188 | CUADERNO CON ESPIRAL A6 A COLOR "DESK-MATE"™ | Papel reciclado | 14.8 x 10.5 x 0.5 cm | 0.120 kg CO<sub>2</sub>e

GENERADOR DE ESCENAS DE AMBIENTE



210187 | CUADERNO CON ESPIRAL A5 A COLOR "DESK-MATE"™ | Papel reciclado | 21 x 14.8 x 0.5 cm | 0.270 kg CO<sub>2</sub>e



107748 | LIBRETA DE CARTÓN RECICLADO "GIANNA" | Cartón reciclado | 20.5 x 12.5 cm | 0.106 kg CO<sub>2</sub>e



107814 | CUADERNO DE PAPEL DE PIEDRA "SHALE" | Papel de piedra | 12.7 x 17.8 cm | 0.257 kg CO<sub>2</sub>e

GENERADOR DE ESCENAS DE AMBIENTE



107815 | LIBRETA DE PAPEL RECICLADO "BERK" | Papel reciclado | 17.8 x 12.7 cm | 0.327 kg CO<sub>2</sub>e



107749 | LIBRETA CON TAPA DE PAPEL TRITURADO "FABIA" | Papel arrugado | 20.5 x 12.3 cm | 0.144 kg CO<sub>2</sub>e



107810 | LIBRETA DE CUERO RECICLADO "KILAU" | Cuero reciclado | 20.5 x 13 cm | 0.790 kg CO<sub>2</sub>e

GENERADOR DE  
ESCENAS DE AMBIENTE



40  
GREEN  
POINTS

JOURNALBOOKS

106830 | LIBRETA A5 DE TAPA BLANDA "CLASSIC" | Simil piel de PU  
termoplástico | 21 x 14 x 1.3 cm | 1.358 kg CO<sub>2</sub>e



GENERADOR DE  
ESCENAS DE AMBIENTE



23  
GREEN  
POINTS



LUXE

107719 | LIBRETA A5 CON ESPIRAL  
"BIANCO" | Algodón | 14.7 x 0.7 x 21 cm | 2.193 kg CO<sub>2</sub>e



M   
  
  
**MOLESKINE**

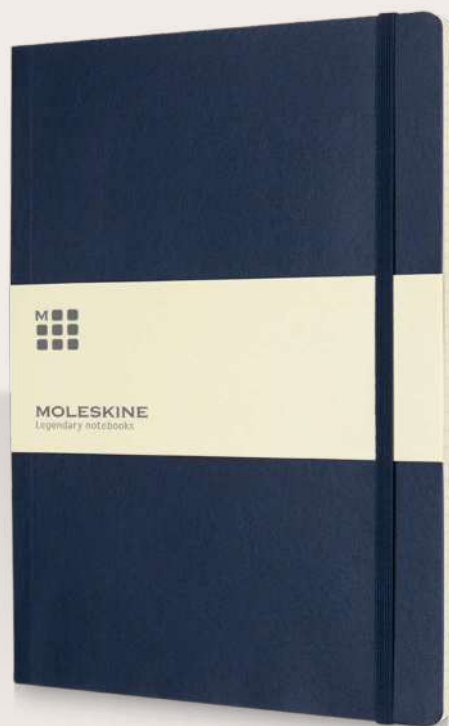

**107156 | LIBRETA DE TAPA BLANDA L RAYADA "CLASSIC"** | Papel de cuero artificial | 21 x 13 x 1.2 cm | 0.551 kg CO<sub>2</sub><sup>e</sup>  

M   
**MOLESKINE**

**107155 | LIBRETA DE TAPA BLANDA XL RAYADA "CLASSIC"** | Papel de cuero artificial | 25 x 19 x 1.2 cm | 0.957 kg CO<sub>2</sub><sup>e</sup>  



M   
**MOLESKINE**

**107158 | CUADERNO L RAYADO "CAHIER"** | Cartón | 21 x 13 x 0.67 cm | 0.539 kg CO<sub>2</sub><sup>e</sup>  

18  
GREEN  
POINTS



119514 | PORTAFOLIOS A4  
"UNIVERSITY" | Poliéster | 33 x 24.4 x 1.2 cm | 3.782 kg CO<sub>2</sub><sup>e</sup>  
●●

18  
GREEN  
POINTS



119987 | MALETÍN PORTAFOLIOS A4 "EBONY" | Simil  
piel | 34 x 26 x 4 cm | 5.530 kg CO<sub>2</sub><sup>e</sup>  
●

18  
GREEN  
POINTS



119985 | PORTAFOLIOS A4 "EBONY" | Simil  
piel | 32 x 23.5 x 2 cm | 3.493 kg CO<sub>2</sub><sup>e</sup>  
●

**FABRICADOS  
CON**  
POLIÉSTER RECICLADO  
POSTCONSUMO



**107867 | ORGANIZADOR "NOTU"** | Papel certificado  
FSC | 22.5 x 16 x 1.8 cm | 0.580 kg CO<sub>2</sub><sup>e</sup>  
●●●



**107868 | ORGANIZADOR "LIBERTO"** | Papel certificado  
FSC | 23 x 17.5 x 2.5 cm | 0.740 kg CO<sub>2</sub><sup>e</sup>  
●●●



**107869 | PORTAFOLIOS "KUNVENO"** | Papel certificado  
FSC | 31 x 22.8 x 1.7 cm | 0.780 kg CO<sub>2</sub><sup>e</sup>  
●●●



**107870 | PORTAFOLIOS "NOMUMI"** | Papel certificado  
FSC | 32 x 24.8 x 3 cm | 0.950 kg CO<sub>2</sub><sup>e</sup>  
●●●

**GENERADOR DE  
ESCENAS DE AMBIENTE**



**52**  
**GREEN  
POINTS**



**210534 | REGLA DE 15 CM DE PLÁSTICO 100 % RECICLADO "TERRAN"** | Plástico reciclado | 15.8 x 3.7 x 0.3 cm | 0.030 kg CO<sub>2</sub>e

**12**  
**GREEN  
POINTS**



**123490 | ALFOMBRILLA FLEXIBLE PARA RATÓN "HELI"** | Espuma de plástico de poliuretano | 22.7 x 18.8 x 0.3 cm | 0.099 kg CO<sub>2</sub>e

**31**  
**GREEN  
POINTS**

**210535 | REGLA DE PLÁSTICO DE 30 CM "RENZO"** | Plástico GPPS | 31.2 x 4.2 x 0.3 cm | 0.103 kg CO<sub>2</sub>e



**12**  
**GREEN  
POINTS**



**106252 | SUBRAYADOR DE 5 COLORES "PATINA"** | Plástico PP | Ø 9.8 x 8 cm | 0.160 kg CO<sub>2</sub>e



**107141 | MARCADOR FLUORESCENTE "FLOWER"** | Plástico ABS | 9.5 x 9.5 x 1.8 cm | 0.215 kg CO<sub>2</sub>e

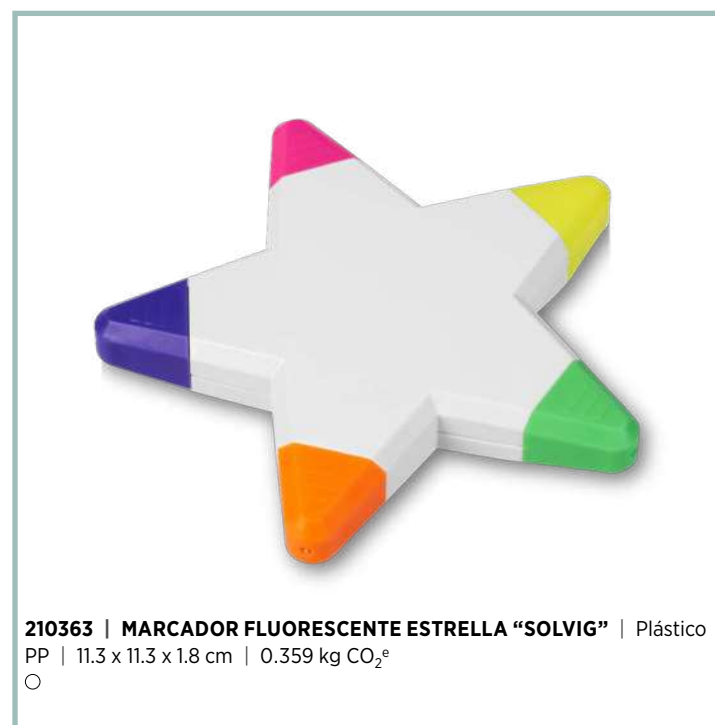

**210363 | MARCADOR FLUORESCENTE ESTRELLA "SOLVIG"** | Plástico PP | 11.3 x 11.3 x 1.8 cm | 0.359 kg CO<sub>2</sub>e





43  
GREEN  
POINTS



124204 | BASE DE CARGA INALÁMBRICA DE PLÁSTICO RECICLADO DE 10 W "LOOP" | Plástico ABS reciclado | 9 x 9 x 0.9 cm | 2.581 kg CO<sub>2</sub>e

28  
GREEN  
POINTS



124233 | ORGANIZADOR DE CABLES DE BAMBÚ "EDULIS" | Madera de bambú | 9 x 2.4 x 1.8 cm | 0.044 kg CO<sub>2</sub>e

12  
GREEN  
POINTS



124191 | TAPETE DE ESCRITORIO "HYBRID" | Simil piel de plástico de poliuretano | 60 x 40 x 0.17 cm | 1.223 kg CO<sub>2</sub>e

50  
GREEN  
POINTS



104560 | MARCO DE FOTOS DE BAMBÚ CON TERMÓMETRO "SASA" | Madera de bambú | 18.5 x 18.6 x 2.5 cm | 3.150 kg CO<sub>2</sub>e

12  
GREEN  
POINTS



124195 | SOPORTE PARA PORTÁTIL PLEGABLE "RISE" | Aluminio | 24.3 x 4.5 x 1.8 cm | 2.151 kg CO<sub>2</sub>e

18  
GREEN  
POINTS



SCX  
TPX077 | SOPORTE PARA LÁPICES DE MADERA CON LOGOTIPO RETROILUMINADO Y DOBLE SALIDA USB "SCX.DESIGN 012" | Madera | 7 x 7 x 9 cm | 0.310 kg CO<sub>2</sub>e

M



MOLESKINE

Más información >>



107151 | LIBRETA DE TAPA DURA L RAYADA "CLASSIC" | Papel de cuero artificial | 21 x 13 x 1.5 cm | 0.814 kg CO<sub>2</sub>e



107158 | CUADERNO L RAYADO "CAHIER" | Cartón | 21 x 13 x 0.67 cm | 0.539 kg CO<sub>2</sub>e



**44**  
**GREEN POINTS**



**M**   
**MOLESKINE**

**107931 | LIBRETA DE TAPA BLANDA L RAYADA "MOLESKINE VEGEA BOA"** | Papel certificado FSC | 13 x 1.5 x 21 cm | 1.690 kg CO<sub>2</sub><sup>e</sup>  
●●

**44**  
**GREEN POINTS**



**M**   
**MOLESKINE**

**107932 | LIBRETA DE TAPA BLANDA L RAYADA "MOLESKINE VEGEA CAPRI"** | Papel certificado FSC | 13 x 1.5 x 21 cm | 1.690 kg CO<sub>2</sub><sup>e</sup>  
●●

**44**  
**GREEN POINTS**



**M**   
**MOLESKINE**

**107953 | LIBRETA SMART GRANDE RAYADA "MOLESKINE"** | Papel certificado FSC | 21 x 13 cm | 0.490 kg CO<sub>2</sub><sup>e</sup>  
●●

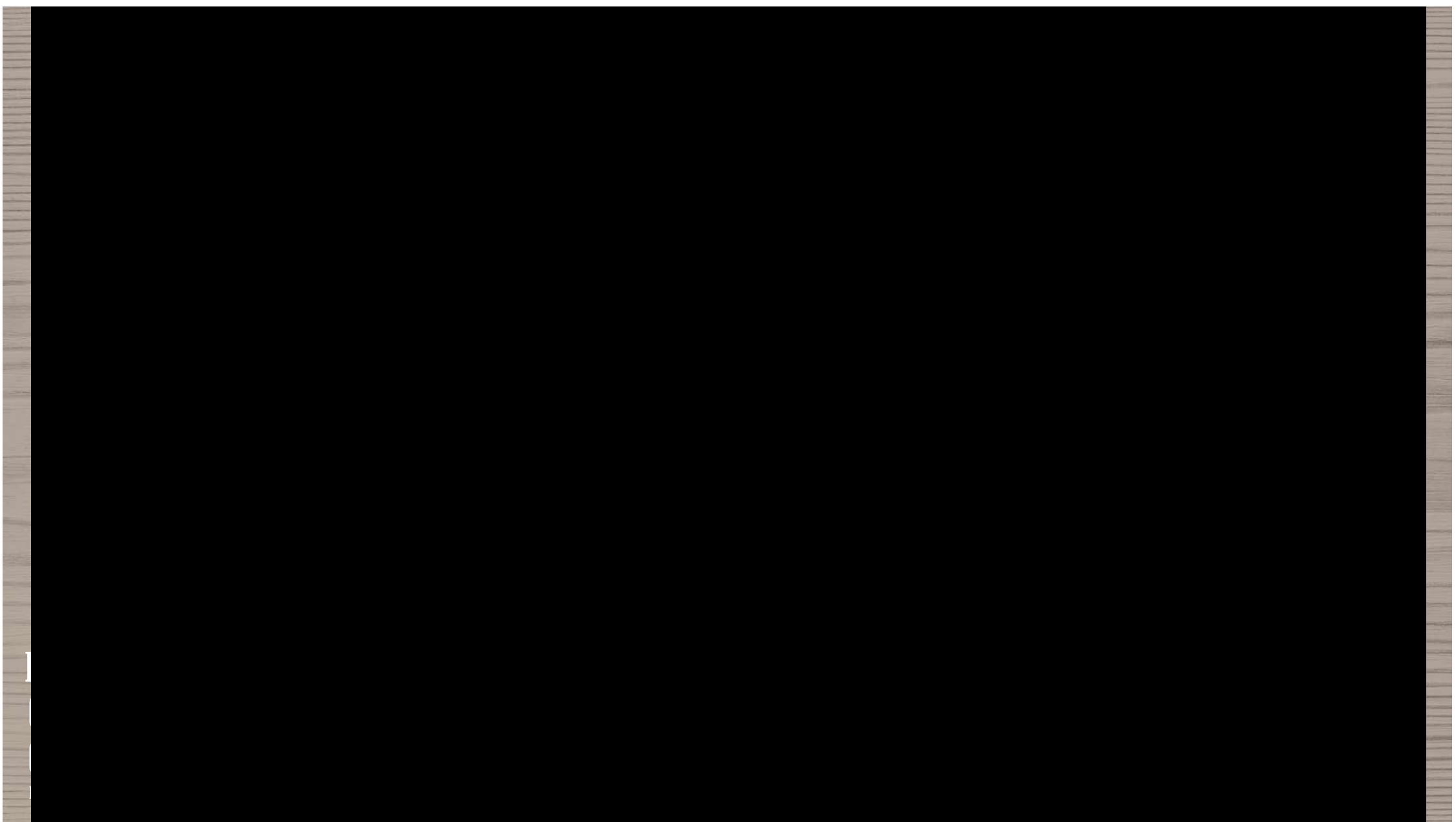

**8**  
**GREEN POINTS**

**107339 | SET DE ESCRITURA "SMART ELLIPSE"** | Plástico  
PP | 26 x 3 x 26 cm | 2.582 kg CO<sub>2</sub><sup>e</sup>  
●

# BOLÍGRAFOS Y ESCRITURA



**BOLÍGRAFOS**

**ESTILOGRÁFICAS**

**ROLLERBALLS**

**SETS DE REGALO**

**SETS DE COLOR**

**MARCAS**

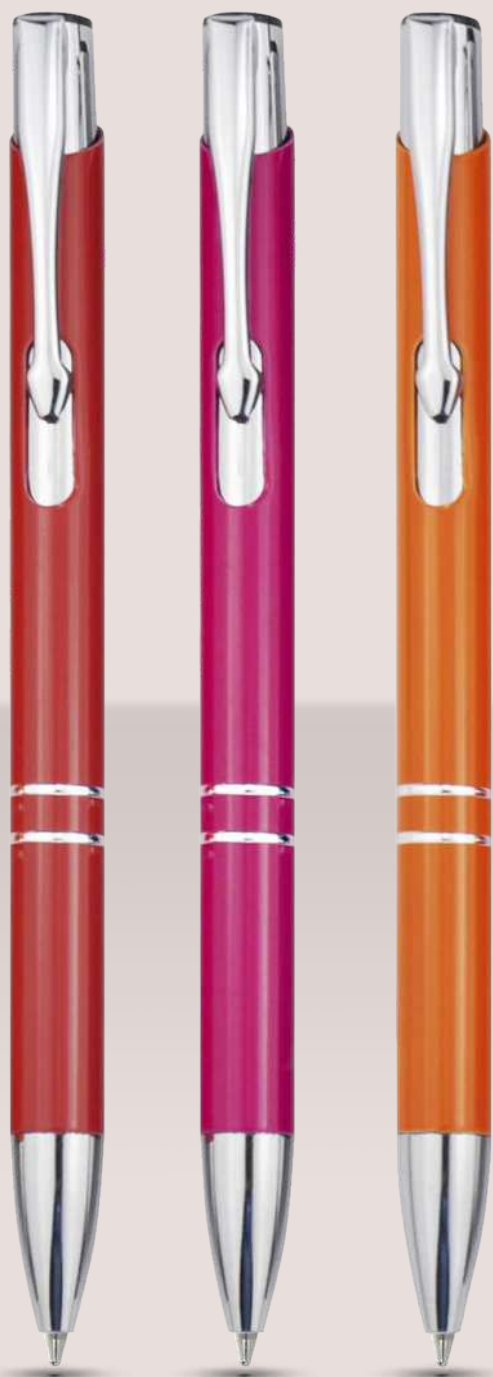

107440 ● | 107105 ◆ | **BOLÍGRAFO DE ALUMINIO**  
"MONETA" | Aluminio | Ø 0.8 x 13.5 cm | 0.127 kg CO<sub>2</sub>e  
● ○ ○ ●



107822 ● | **BOLÍGRAFO DE ALUMINIO RECICLADO**  
"MONETA" | Aluminio reciclado | Ø 1 x 13.6 cm | 0.001 kg CO<sub>2</sub>e  
○ ● ○ ● ○ ● ○ ●

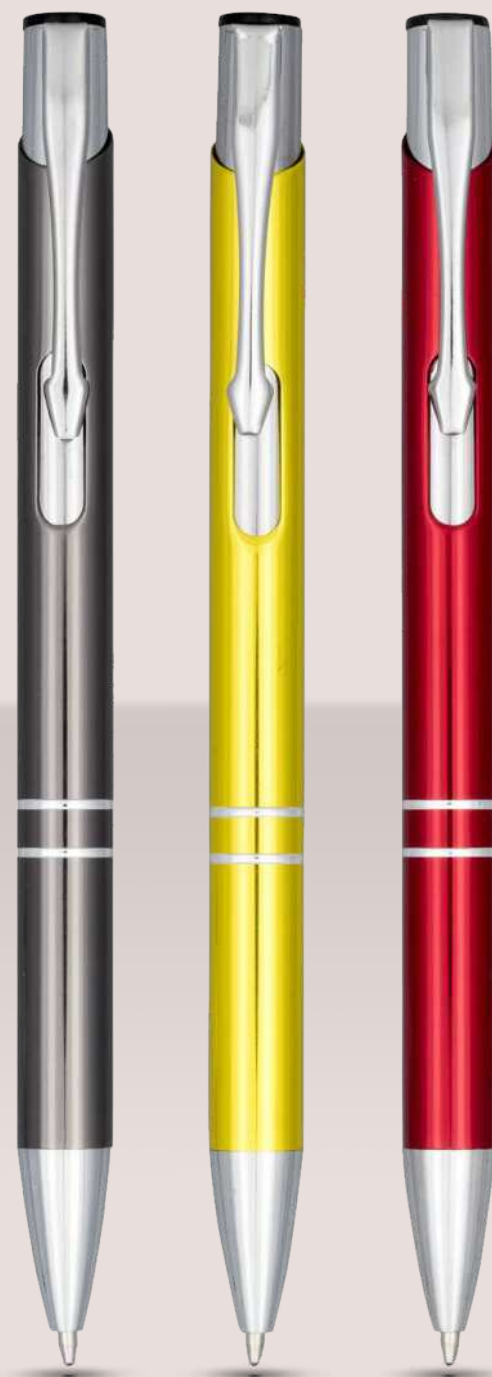

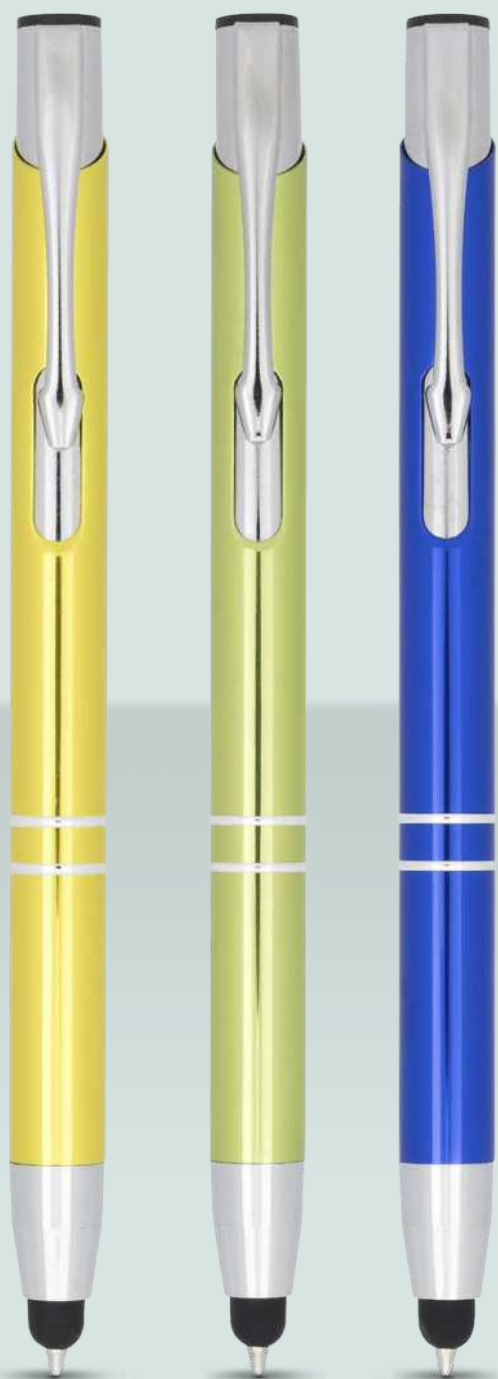

107583 ● | 107163 ◆ | **BOLÍGRAFO DE ALUMINIO ANODIZADO**  
"MONETA" | Aluminio | Ø 0.8 x 13.5 cm | 0.134 kg CO<sub>2</sub>e  
● ○ ● ○ ●

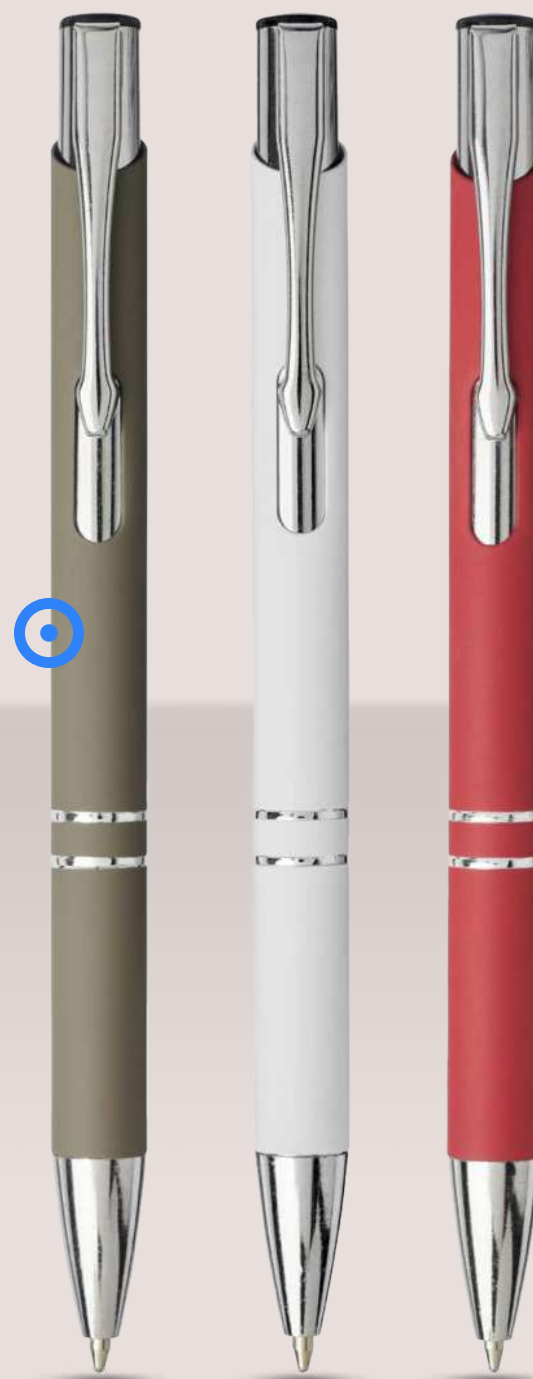

107298  | BOLÍGRAFO CON STYLUS DE ALUMINIO  
"MONETA" | Aluminio | Ø 0.8 x 13.8 x 13.5 cm | 0.176 kg CO<sub>2</sub>e  

107437  | BOLÍGRAFO CON EMPUÑADURA DE TACTO SUAVE  
"MONETA" | Aluminio | Ø 0.8 x 13.5 cm | 0.147 kg CO<sub>2</sub>e  



106392 | 106903 | **BOLÍGRAFO STYLUS DE COLOR CON EMPUÑADURA NEGRA "NASH"** | Plástico  
ABS | Ø 1.1 x 13.7 cm | 0.052 kg CO<sub>2</sub><sup>e</sup>



106371 | 106900 | **BOLÍGRAFO BLANCO CON EMPUÑADURA DE COLOR "NASH"** | Plástico  
ABS | Ø 1.3 x 14 cm | 0.056 kg CO<sub>2</sub><sup>e</sup>



107078 | **BOLÍGRAFO CON CUERPO Y EMPUÑADURA DEL MISMO COLOR "NASH"** | Plástico  
ABS | Ø 1.3 x 14 cm | 0.052 kg CO<sub>2</sub><sup>e</sup>



106399 | **BOLÍGRAFO DE COLOR CON EMPUÑADURA DE COLOR "NASH"** | Plástico  
ABS | Ø 1.3 x 14 cm | 0.052 kg CO<sub>2</sub><sup>e</sup>



**39**  
**GREEN POINTS**



**107809** | ROLLERBALL DE GEL DE PET RECICLADO  
"MAUNA" | Plástico PET reciclado | Ø 1.2 x 14.3 cm | 0.033 kg CO<sub>2</sub><sup>e</sup>  
●○○●

**33**  
**GREEN POINTS**



**107897** | **107896** | **BOLÍGRAFO DE PLÁSTICO RECICLADO**  
"UNIX" | Plástico ABS reciclado | Ø 1.04 x 13.9 cm | 0.020 kg CO<sub>2</sub><sup>e</sup>  
○○●●●●●●●●

**33**  
**GREEN POINTS**



**107821** | BOLÍGRAFO DE PAPEL ARRUGADO "FABIANNA" | Papel de frutas | Ø 0.95 x 14 cm | 0.001 kg CO<sub>2</sub><sup>e</sup>  
○○●

**33**  
**GREEN POINTS**



**107921** | **107922** | BOLÍGRAFO RABS "LORENA" | Plástico ABS reciclado | Ø 1.02 x 14.3 cm | 0.020 kg CO<sub>2</sub><sup>e</sup>  
○○●●●●

**10**  
**GREEN POINTS**



**107385** | BOLÍGRAFO DE CORCHO Y PAJA DE TRIGO  
"MIDAR" | Corcho | Ø 1 x 14 cm | 0.097 kg CO<sub>2</sub><sup>e</sup>  
●○○○

  
44  
GREEN  
POINTS

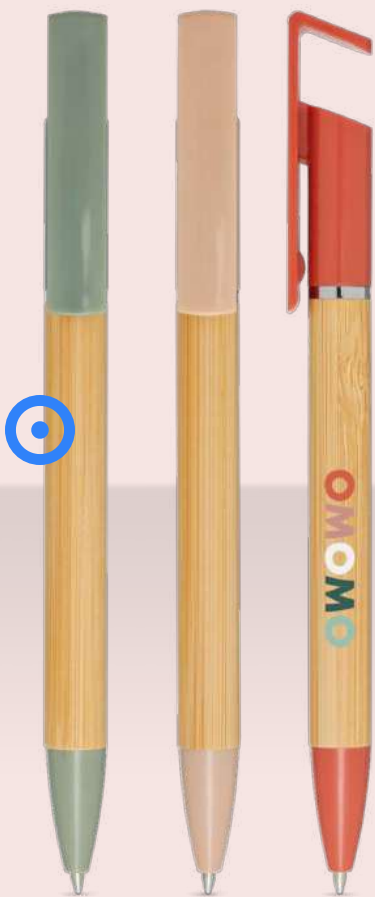

107898 ● | 107899 ● | **BOLÍGRAFO CON SOPORTE PARA TELÉFONO "DELFINA"** | Bambú certificado FSC | Ø 1 x 14.7 cm | 0.020 kg CO<sub>2</sub><sup>e</sup>  
●●●●●

  
10  
GREEN  
POINTS



106212 ● | **BOLÍGRAFO DE BAMBÚ "CELUK"** | Madera de bambú | Ø 1.1 x 13.5 cm | 0.018 kg CO<sub>2</sub><sup>e</sup>  
●

  
10  
GREEN  
POINTS



106282 ● | **BOLÍGRAFO DE BAMBÚ "JAKARTA"** | Madera de bambú | Ø 1.2 x 13.8 cm | 0.057 kg CO<sub>2</sub><sup>e</sup>  
●

  
44  
GREEN  
POINTS



107892 ● | 107891 ● | **SET BOLÍGRAFOS DE BAMBÚ "SAMAMBU"** | Bambú certificado FSC | Ø 0.9 x 17.2 cm | 0.010 kg CO<sub>2</sub><sup>e</sup>  
●

  
25  
GREEN  
POINTS



107394 ● | **BOLÍGRAFO DE PAPEL RECICLADO "TIFLET"** | Cartón reciclado | Ø 0.1 x 13.8 cm | 0.010 kg CO<sub>2</sub><sup>e</sup>  
●

  
50  
GREEN  
POINTS



107839 ● | **BOLÍGRAFO MONOCROMÁTICO DE PAPEL RECICLADO CON ACABADO MATE "CHARTIK"** | Papel reciclado | Ø 1 x 14 cm | 0.010 kg CO<sub>2</sub><sup>e</sup>  
○●●●●

GENERADOR DE  
ESCENAS DE AMBIENTE



48  
GREEN  
POINTS

107908 | BOLÍGRAFO MULTIFUNCIÓN DE ALUMINIO RECICLADO  
"DORA" | Aluminio reciclado | Ø 1 x 15.3 cm | 0.090 kg CO<sub>2</sub><sup>e</sup>  
○

48  
GREEN  
POINTS



107914 | 107915 | BOLÍGRAFO DE ALUMINIO RECICLADO  
"BLANCA" | Aluminio reciclado | Ø 1.2 x 14 cm | 0.080 kg CO<sub>2</sub><sup>e</sup>  
●○○●

48  
GREEN  
POINTS

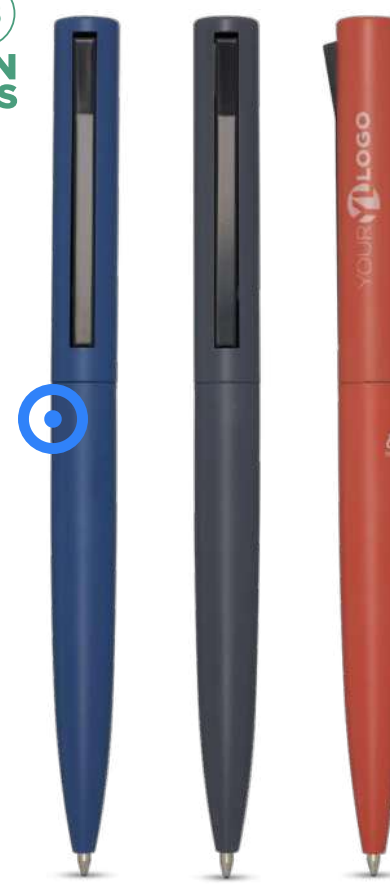

107916 | 107917 | BOLÍGRAFO DE ALUMINIO RECICLADO  
"JUANA" | Aluminio reciclado | Ø 1.5 x 14.5 cm | 0.070 kg CO<sub>2</sub><sup>e</sup>  
●○○●●

12  
GREEN  
POINTS



107875 | 107874 | BOLÍGRAFO DE ALUMINIO RECICLADO  
"CYRUS" | Aluminio reciclado | Ø 1.02 x 13.9 cm | 0.060 kg CO<sub>2</sub><sup>e</sup>  
○○●●

12  
GREEN  
POINTS



107877 | 107876 | BOLÍGRAFO DE ALUMINIO RECICLADO  
"DARIUS" | Aluminio reciclado | Ø 1.02 x 13.8 cm | 0.050 kg CO<sub>2</sub><sup>e</sup>  
○○●●

12  
GREEN  
POINTS



107879 | 107878 | BOLÍGRAFO DE ALUMINIO RECICLADO  
"NOOSHIN" | Aluminio reciclado | Ø 1.04 x 14 cm | 0.080 kg CO<sub>2</sub><sup>e</sup>  
○●●●●

# PARKER JOTTER SE FABRICA AHORA CON UN 55%\* DE MATERIALES RECICLADOS

\*55% calculado sobre el peso de cada componente.  
No incluye el recambio.

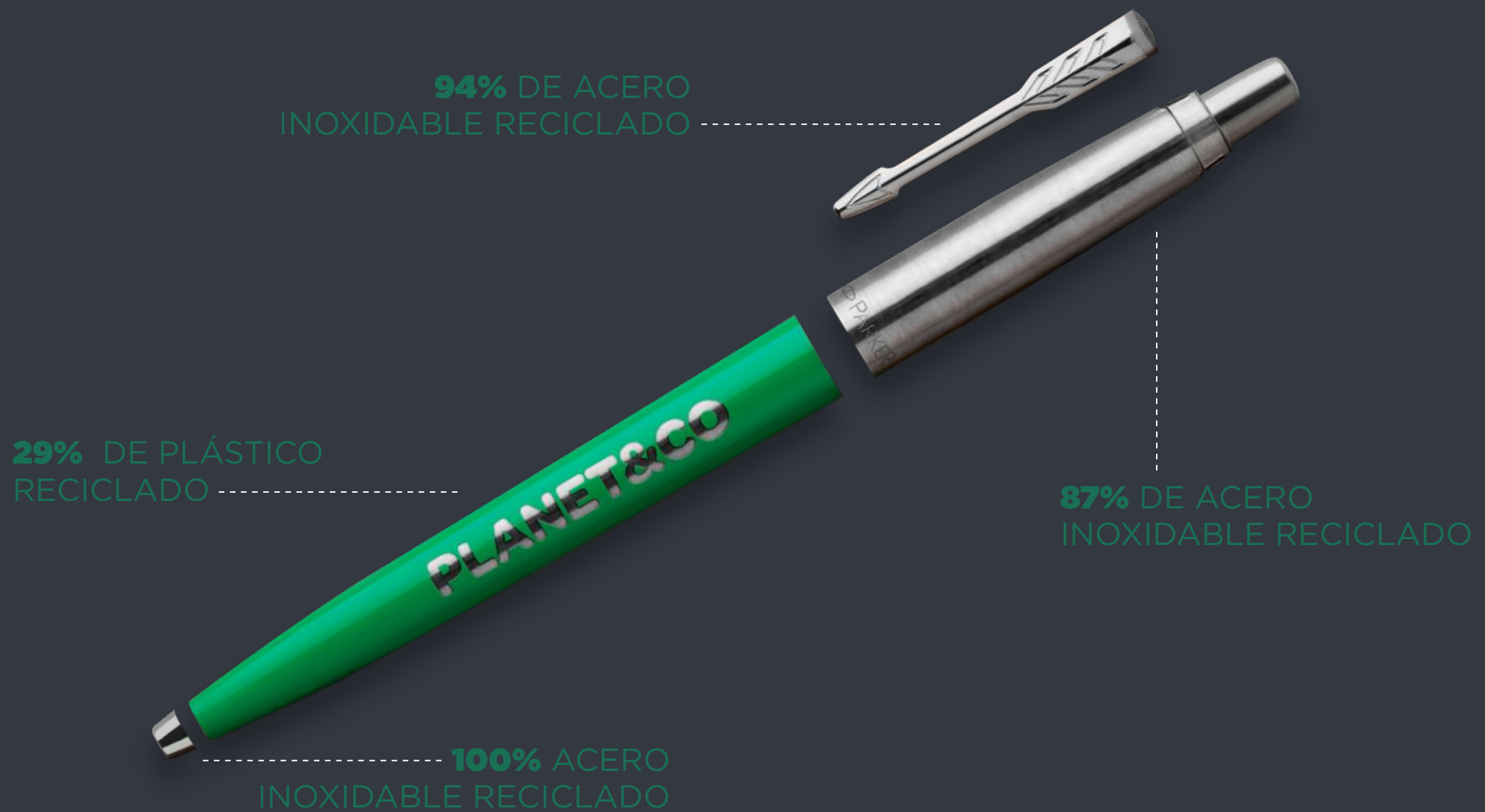

# Fabricado con materiales reciclados

Se ahorrarán 2 toneladas de plástico virgen en 2023\*



107865 ● | 107823 ◆ | BOLÍGRAFO "PARKER JOTTER RECYCLED" | Recycled Plastic 100% | Ø 0.85 x 12.9 cm | 0.031 kg CO<sub>2</sub>e  
●●●●●●●●●●

El bolígrafo Parker Jotter Recycled ofrece sostenibilidad, estilo y rendimiento a un precio asequible. Su cuerpo de plástico reciclado libre de arañazos combina elegancia y durabilidad. Incluye un recambio Parker Quinkflow® para una escritura suave de 3500-5500 metros de duración. El anillo embellecedor de acero inoxidable reciclado realza su atractivo ecológico. El bolígrafo reciclado Jotter es ideal para personas preocupadas por el presupuesto y el medio ambiente que buscan un instrumento de escritura elegante y sostenible.

\*Used in Nantes manufacturing facility in 2023



 31  
GREEN  
POINTS



  
HECHO EN  
EUROPE

MARKS  AN

107909  | 107919  | **BOLÍGRAFO DE PLÁSTICO RECICLADO**  
"ELSA" | Plástico ABS reciclado | Ø 1.1 x 13.9 cm | 0.020 kg CO<sub>2</sub><sup>e</sup>  

 33  
GREEN  
POINTS



MARKS  AN



107861  | **BOLÍGRAFO DE PLÁSTICO PROCEDENTE**  
**DEL ZONAS COSTERAS "THALAASA"** | Plástico  
reciclado | Ø 1.1 x 14.3 cm | 0.030 kg CO<sub>2</sub><sup>e</sup>  

 34  
GREEN  
POINTS



  
HECHO EN  
EUROPE

MARKS  AN



107927  | 107926  | **BOLÍGRAFO DE PLÁSTICO RECICLADO**  
"LUCIA" | Plástico reciclado | Ø 1.3 x 14.5 cm | 0.020 kg CO<sub>2</sub><sup>e</sup>  

34  
GREEN  
POINTS



HECHO EN  
EUROPE

MARKS  AN

107929  | 107928  | **BOLÍGRAFO DE PLÁSTICO RECICLADO**  
"MARTHA" | Plástico reciclado | Ø 1.05 x 14.8 cm | 0.030 kg CO<sub>2</sub><sup>e</sup>  

54  
GREEN  
POINTS





107918  | 107919  | **BOLÍGRAFO DE LATÓN RECICLADO**  
"BEATRIZ" | Latón reciclado | Ø 1 x 14 cm | 0.130 kg CO<sub>2</sub><sup>e</sup>  

34  
GREEN  
POINTS



HECHO EN  
EUROPE

MARKS  AN

107930  | **BOLÍGRAFO DE PLÁSTICO RECICLADO "ANA"** | Plástico  
reciclado | Ø 1 x 14.2 cm | 0.040 kg CO<sub>2</sub><sup>e</sup>  





La última edición especial del Jotter se  
inspira en ciudades de todo el mundo

## EL REGALO PERFECTO PARA INSPIRAR AVENTURAS

NEW YORK

TOKYO

ROME

SYDNEY



107933 | BOLÍGRAFO "PARKER JOTTER SE GLOBAL ICONS" | Metal 100% | Ø 1x12.8 cm | 0.060 kg CO<sub>2</sub>e

Parker Jotter SE Global Icons es una serie de bolígrafos de Parker, una conocida marca con una larga historia en la fabricación de instrumentos de escritura de alta calidad. SE» significa "Edición Especial", y el tema "Global Icons" sugiere un diseño que celebra elementos icónicos de todo el mundo. Longitud de escritura: 2000 metros.



107350 | BOLÍGRAFO 1.0 "GO PEN" | Plástico ABS | Ø 1.2 x 14 cm | 0.066 kg CO<sub>2</sub><sup>e</sup>



**WATERMAN**  
PARIS

107961 | BOLÍGRAFO CON BLOQUES COLOR Y RIBETE PLATEADO "HEMISPHERE" | Metal | Ø 1.1 x 13.7 cm | 0.090 kg CO<sub>2</sub><sup>e</sup>



107724 | PARKER BOLÍGRAFO "JOTTER XL MONOCHROME" | Acero inoxidable | Ø 1.1 x 13.9 cm | 0.126 kg CO<sub>2</sub><sup>e</sup>

15  
GREEN  
POINTS

HECHO EN  
EUROPE



**WATERMAN**  
PARIS

107087 | WATERMAN BOLÍGRAFO "ALLURE" | Latón | Ø1.4 x 13.9 cm | 0.151 kg CO<sub>2</sub><sup>e</sup>

14  
GREEN  
POINTS



**WATERMAN**  
PARIS

107824 | WATERMAN SET DE BOLÍGRAFO Y ROLLERBALL  
"ALLURE" | Metal | 20 x 11.2 x 3.9 cm | 0.247 kg CO<sub>2</sub><sup>e</sup>

15  
GREEN  
POINTS

HECHO EN  
EUROPE



**WATERMAN**  
PARIS

106516 | WATERMAN BOLÍGRAFO "HÉMISPHERE" | Acero inoxidable | Ø1 x 13.6 cm | 0.218 kg CO<sub>2</sub><sup>e</sup>

15  
GREEN  
POINTS

HECHO EN  
EUROPE



**WATERMAN**  
PARIS

106506 | WATERMAN ROLLERBALL "EXPERT" | Latón | Ø1.3 x 17.6 cm | 0.151 kg CO<sub>2</sub><sup>e</sup>



# LUXE

107832 | PLUMA ESTILOGRÁFICA DE ALUMINIO RECICLADO "LUCETTA" | Aluminio reciclado | Ø 1.4 x 13.8 cm | 0.240 kg CO<sub>2</sub><sup>e</sup>



# PARKER

107760 | PARKER PLUMA "IM" | Latón | Ø 1.3 x 13.8 cm | 0.140 kg CO<sub>2</sub><sup>e</sup>



# WATERMAN PARIS

107934 | PLUMA CON BLOQUES DE COLOR Y RIBETE PLATEADO "HEMISPHERE" | Metal | Ø 1.1 x 13.7 cm | 0.090 kg CO<sub>2</sub><sup>e</sup>



PARKER

107420 | PARKER PLUMA ESTILOGRÁFICA DE ACERO INOXIDABLE  
"JOTTER" | Acero inoxidable | Ø 1 x 12.1 cm | 0.093 kg CO<sub>2</sub>e



HECHO EN EUROPE



WATERMAN  
PARIS

106507 | WATERMAN PLUMA ESTILOGRÁFICA  
"EXPERT" | Latón | Ø 1.3 x 17.5 cm | 0.151 kg CO<sub>2</sub>e





4  
GREEN  
POINTS



**LUXE**

107292 ● | ROLLERBALL "DORÉ" | Metal | Ø 1.1 x 14 cm | 0.116 kg CO<sub>2</sub><sup>e</sup>



15  
GREEN  
POINTS



**PARKER**

106484 ● | PARKER ROLLERBALL "VECTOR" | Acero inoxidable | Ø 1 x 12.9 cm | 0.140 kg CO<sub>2</sub><sup>e</sup>



4  
GREEN  
POINTS

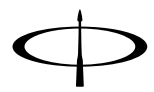

**PARKER**

107759 ● | PARKER ROLLERBALL "IM" | Latón | Ø 0.9 x 13.8 cm | 0.220 kg CO<sub>2</sub><sup>e</sup>



8  
GREEN  
POINTS



**PARKER**

107864 ● | ROLLERBALL "PARKER IM" | Metal | Ø 1.2 x 13.6 cm | 0.120 kg CO<sub>2</sub><sup>e</sup>



8  
GREEN  
POINTS



**WATERMAN**  
PARIS

107727 | WATERMAN ROLLERBALL "ALLURE" | Metal | Ø 1.1 x 13.6 cm | 0.087 kg CO<sub>2</sub>e

15  
GREEN  
POINTS

HECHO EN  
EUROPE



**WATERMAN**  
PARIS

106515 | WATERMAN ROLLERBALL "HÉMISFÈRE" | Acero inoxidable | Ø 1.05 x 17.6 cm | 0.166 kg CO<sub>2</sub>e

13  
GREEN  
POINTS

HECHO EN  
EUROPE



**WATERMAN**  
PARIS

107960 | ROLLERBALL CON BLOQUES DE COLOR Y RIBETE PLATEADO  
"HEMISPHERE" | Metal | Ø 1.1 x 13.7 cm | 0.090 kg CO<sub>2</sub>e

15  
GREEN  
POINTS

HECHO EN  
EUROPE



**WATERMAN**  
PARIS

106506 | WATERMAN ROLLERBALL "EXPERT" | Latón | Ø 1.3 x 17.6 cm | 0.151 kg CO<sub>2</sub>e

LUXE



107838 | SET DE REGALO DE BOLÍGRAFO Y ROLLERBALL DE ALUMINIO RECICLADO "LUCETTO" | Aluminio reciclado | Ø 10 x 14 cm | 0.180 kg CO<sub>2</sub><sup>e</sup>



LUXE



107924 | SET DE BOLÍGRAFO Y ROLLERBALL "LEGATO" | Latón reciclado | Ø 1.2 x 14.1 cm | 0.280 kg CO<sub>2</sub><sup>e</sup>



LUXE



107836 | SET DE BOLÍGRAFO Y ROLLERBALL DE ACERO INOXIDABLE RECICLADO "DIDIMIS" | Acero inoxidable reciclado | Ø 0.1 x 13.2 cm | 0.120 kg CO<sub>2</sub><sup>e</sup>



LUXE



107925 | SET DE LIBRETA A5 CON ROLLERBALL "LEGATO" | Papel certificado FSC | 24.5 x 23.3 x 2 cm | 0.460 kg CO<sub>2</sub><sup>e</sup>







107911 | SET DE REGALO CON LIBRETA DE TAPA DURA A5 Y BOLÍGRAFO "LAURA" | Papel certificado FSC | 32 x 27 x 10.3 cm | 2.770 kg CO<sub>2</sub><sup>e</sup>



107912 | SET DE REGALO CON LIBRETA DE TAPA DURA A5 Y BOLÍGRAFO "CARMEN" | Papel certificado FSC | 36 x 30 x 8 cm | 3.020 kg CO<sub>2</sub><sup>e</sup>



107752 | WATERMAN SET DE BOLÍGRAFO Y ROLLERBALL "ALLURE" | Metal | Ø 1.4 x 13.9 cm | 0.085 kg CO<sub>2</sub><sup>e</sup>



107820 | PARKER SET DE BOLÍGRAFO Y ROLLERBALL ACROMÁTICO CON CAJA DE REGALO "IM" (TINTA NEGRA/AZUL) | Acero inoxidable | 20 x 13.2 x 1.9 cm | 0.146 kg CO<sub>2</sub><sup>e</sup>



  
**10**  
**GREEN**  
**POINTS**



**107066 | SET DE 4 LÁPICES DE COLORES**  
"TULLIK" | Papel | 3.2 x 9 cm | 0.025 kg CO<sub>2</sub><sup>e</sup>  
○

  
**14**  
**GREEN**  
**POINTS**



**106219 | SET DE 6 LÁPICES DE COLORES**  
"AYOLA" | Papel | 4.5 x 9 x 0.8 cm | 0.039 kg CO<sub>2</sub><sup>e</sup>  
○

  
**14**  
**GREEN**  
**POINTS**



**106171 | SET DE 6 PINTURAS DE CERA**  
"AYO" | Cartón | 5 x 9.5 x 1 cm | 0.058 kg CO<sub>2</sub><sup>e</sup>  
●

  
**14**  
**GREEN**  
**POINTS**



**106220 | SET DE 6 LÁPICES DE COLORES**  
"KRAM" | Papel | Ø 2.5 x 10.4 cm | 0.061 kg CO<sub>2</sub><sup>e</sup>  
● ○

  
**18**  
**GREEN**  
**POINTS**



**107830 | SET PARA COLOREAR DE 6 PIEZAS**  
"ARTEMAA" | Madera | Ø 0.7 x 8.7 cm | 0.070 kg CO<sub>2</sub><sup>e</sup>  
○

  
**10**  
**GREEN**  
**POINTS**



**106218 | SET PARA COLOREAR DE 8 PIEZAS**  
"STREAKS" | Papel | 7.2 x 9 x 1.4 cm | 0.077 kg CO<sub>2</sub><sup>e</sup>  
●

  
**18**  
**GREEN**  
**POINTS**



**107831 | SET PARA COLOREAR DE 12 PIEZAS**  
"ARTEMAA" | Madera | Ø 0.7 x 8.7 cm | 0.070 kg CO<sub>2</sub><sup>e</sup>

  
**10**  
**GREEN**  
**POINTS**



**106788 | SET DE 19 LÁPICES Y CERAS**  
"LUCKY" | Cartón | 17.8 x 7.3 x 0.9 cm | 0.120 kg CO<sub>2</sub><sup>e</sup>

  
**10**  
**GREEN**  
**POINTS**



**544405 | SET DE 26 LÁPICES DE COLORES**  
"WODBY" | Papel | Ø 6.5 x 10.5 cm | 0.250 kg CO<sub>2</sub><sup>e</sup>

  
**10**  
**GREEN**  
**POINTS**



**106167 | SET DE 12 LÁPICES DE MADERA**  
"PINES" | Madera | 21.5 x 4 x 3.5 cm | 0.295 kg CO<sub>2</sub><sup>e</sup>

  
**10**  
**GREEN**  
**POINTS**



**106021 | SET DE 12 LÁPICES DE COLORES "BOSSY"** | Poplar wood | Ø 14.2 x 3,6 cm | 0.190 kg CO<sub>2</sub><sup>e</sup>

  
**40**  
**GREEN**  
**POINTS**



**106254 | SET PARA COLOREAR "FIR"** | Papel certificado FSC | 21 x 20 cm | 0.240 kg CO<sub>2</sub><sup>e</sup>



# PARKER IM ESSENTIALS



**107758** | PARKER BOLÍGRAFO "IM" | Brass 100% | Ø 1.1 x 13.6 cm | 0.176 kg CO<sub>2</sub>e



**107759** | PARKER ROLLERBALL "IM" | Brass 100% | Ø 0.9 x 13.8 cm | 0.220 kg CO<sub>2</sub>e



**107827** | PARKER SET DE BOLÍGRAFO Y PLUMA "IM" | Metal 100% | 20 x 13.2 x 1.9 cm | 0.228 kg CO<sub>2</sub>e





Más información >>





HECHO EN  
PE





107842  | BOLÍGRAFO "PARKER IM" |  
Metal 100% | Ø 1.1 x 13.5 cm | 0.090 kg CO<sub>2</sub>e  



107864  | ROLLERBALL "PARKER IM" |  
Metal 100% | Ø 1.2 x 13.6 cm | 0.120 kg CO<sub>2</sub>e  



107866  | PLUMA "PARKER IM" |  
Metal 100% | Ø 1.2 x 13.6 cm | 0.120 kg CO<sub>2</sub>e  

15  
GREEN  
POINTS

HECHO EN  
EUROPE



**WATERMAN**  
PARIS

107087 | WATERMAN BOLÍGRAFO "ALLURE" | Latón | Ø 1.4 x 13.9 cm | 0.151 kg CO<sub>2</sub><sup>e</sup>

14  
GREEN  
POINTS

HECHO EN  
EUROPE



**WATERMAN**  
PARIS

107824 | WATERMAN SET DE BOLÍGRAFO Y ROLLERBALL  
"ALLURE" | Metal | 20 x 11.2 x 3.9 cm | 0.247 kg CO<sub>2</sub><sup>e</sup>

15  
GREEN  
POINTS

HECHO EN  
EUROPE



**WATERMAN**  
PARIS

106516 | WATERMAN BOLÍGRAFO "HÉMISPHERE" | Acero inoxidable | Ø 1 x 13.6 cm | 0.218 kg CO<sub>2</sub><sup>e</sup>

13  
GREEN  
POINTS

HECHO EN  
EUROPE



**WATERMAN**  
PARIS

107960 | ROLLERBALL CON BLOQUES DE COLOR Y RIBETE  
PLATEADO "HEMISPHERE" | Metal | Ø 1.1 x 13.7 cm | 0.090 kg CO<sub>2</sub>e  
●●

13  
GREEN  
POINTS

HECHO EN  
EUROPE



**WATERMAN**  
PARIS

107934 | PLUMA CON BLOQUES DE COLOR Y RIBETE PLATEADO  
"HEMISPHERE" | Metal | Ø 1.1 x 13.7 cm | 0.090 kg CO<sub>2</sub>e  
●●

13  
GREEN  
POINTS

HECHO EN  
EUROPE



**WATERMAN**  
PARIS

107961 | BOLÍGRAFO CON BLOQUES COLOR Y RIBETE PLATEADO  
"HEMISPHERE" | Metal | Ø 1.1 x 13.7 cm | 0.090 kg CO<sub>2</sub>e  
●●

# TECNOLOGÍA







**ALTVOCES**

**AURICULARES**

**CASCOS**

**BATERÍAS EXTERNAS**

**CARGADORES**

**CARGADORES INALÁMBRICOS**

**CABLES**

**MULTIPUERTOS USB**

**MEMORIAS USB**

**MARCAS**

18  
GREEN  
POINTS



124100 | **ALTAVOZ BLUETOOTH® DE BAMBÚ "COSMOS"** | Madera de bambú | Ø 7 x 4.3 cm | 2.667 kg CO<sub>2</sub><sup>e</sup>  
●○

12  
GREEN  
POINTS



124133 | **ALTAVOZ BLUETOOTH® DE TELA "FASHION"** | Plástico ABS | 4 x 11.2 x 8.2 cm | 3.060 kg CO<sub>2</sub><sup>e</sup>  
●○○

GENERADOR DE  
ESCENAS DE AMBIENTE



58  
GREEN  
POINTS

124305 | **MINIALTAVOZ BLUETOOTH® DE PLÁSTICO RECICLADO 2.0 DE 3 W CON CERTIFICACIÓN RCS "STARK"** | Plástico ABS reciclado | 9.2 x 9.2 x 3.4 cm | 2.760 kg CO<sub>2</sub><sup>e</sup>  
●○

43  
GREEN  
POINTS



124320 | **ALTAVOZ BLUETOOTH® IPX5 DE PLÁSTICO RECICLADO DE 5 W "STARK 2.0"** | Plástico ABS reciclado | 15.8 x 7.4 x 3.1 cm | 3.450 kg CO<sub>2</sub><sup>e</sup>  
●○○

**58**  
**GREEN POINTS**



**124333 | ALTAVOZ BLUETOOTH® DE PLÁSTICO RECICLADO DE 3 W IPX4 CON CERTIFICACIÓN RCS "OMNI"** | Plástico ABS reciclado | 12 x 5 x 2.7 cm | 2.730 kg CO<sub>2</sub><sup>e</sup>

**58**  
**GREEN POINTS**



**TEKIŌ**  
enhancing work mobility

**124353 | MINIALTAVOZ BLUETOOTH® DE ALUMINIO RECICLADO DE 3 W CON CERTIFICACIÓN RCS "RISE"** | Aluminio reciclado | Ø 5.1 x 3.4 cm | 2.720 kg CO<sub>2</sub><sup>e</sup>

**18**  
**GREEN POINTS**



**124151 | ALTAVOZ DE BAMBÚ CON BLUETOOTH® Y LUZ "AUREA"** | Madera de bambú - Plástico ABS | Ø 6.4 x 10.6 cm | 2.882 kg CO<sub>2</sub><sup>e</sup>



**58**  
**GREEN POINTS**

**124347 | ALTAVOZ SOLAR BLUETOOTH IPX5 DE 3W CON MOSQUETÓN EN PLÁSTICO RECICLADO CON CERTIFICACIÓN RCS "SOLO"** | Plástico ABS reciclado | 9 x 9 x 4.2 cm | 2.850 kg CO<sub>2</sub><sup>e</sup>

# PRIXTON



**1PA165 | ALTAVOZ "PRIXTON ECHO BOX"** | Plástico  
ABS | 9.5 x 9.5 x 22.5 cm | 7.630 kg CO<sub>2</sub>e



## PRIXTON

**2PA149 | ALTAVOZ BLUETOOTH\* "PRIXTON ALOHA LITE"** | Plástico | 23.5 x 8.7 x 8.7 cm | 5.049 kg CO<sub>2</sub>e



## PRIXTON

**1PA163 | ALTAVOZ "PRIXTON BEAT BOX"** | Plástico  
ABS | 9 x 9 x 11.8 cm | 5.030 kg CO<sub>2</sub>e



## PRIXTON

**1PA164 | ALTAVOZ "PRIXTON DANCE BOX"** | Plástico  
ABS | 10.8 x 10.8 x 12 cm | 5.150 kg CO<sub>2</sub>e



## PRIXTON

**2PA160 | ALTAVOZ BLUETOOTH\* 4 EN 1 DE 10 W CON LUZ LED Y BASE DE CARGA INALÁMBRICA "PRIXTON"** | Plástico  
ABS | 20.8 x 6 x 19.6 cm | 7.400 kg CO<sub>2</sub>e



18  
GREEN  
POINTS



SCX  
INNOVATIVE  
DESIGN

1PX026 | SCX.DESIGN S31 ALTAVOZ MADERA  
RETROILUMINADO | Plástico ABS | 9.1 x 5.8 x 5.8 cm | 2.858 kg CO<sub>2</sub>e

12  
GREEN  
POINTS



SCX  
INNOVATIVE  
DESIGN

1PX025 | SCX.DESIGN S30 5W ALTAVOZ RETROILUMINADO | Plástico  
ABS | 9.1 x 5.8 x 5.8 cm | 3.031 kg CO<sub>2</sub>e

SCX  
INNOVATIVE  
DESIGN



22  
GREEN  
POINTS

1PX164 | ALTAVOZ BLUETOOTH® IMPERMEABLE DE 10 W "SCX.DESIGN  
S42" | Plástico PET | 8.5 x 8.2 x 6.5 cm | 5.420 kg CO<sub>2</sub>e



108213 | AURICULARES INTRAURALES "REBEL" | Plástico  
ABS | 6 x 6.5 x 1.7 cm | 2.589 kg CO<sub>2</sub><sup>e</sup>  
●○○○●



124290 | AURICULARES INALÁMBRICOS CON EMPAREJAMIENTO  
AUTOMÁTICO TRUE WIRELESS "ESSOS 2.0" | Plástico  
ABS | 6.3 x 4.8 x 2.5 cm | 2.588 kg CO<sub>2</sub><sup>e</sup>  
○●



124160 | AURICULARES CON EMPAREJAMIENTO  
AUTOMÁTICO TRUE WIRELESS "BRAAVOS 2" | Plástico  
ABS | 7.36 x 3.97 x 8.54 cm | 2.613 kg CO<sub>2</sub><sup>e</sup>  
○●



12  
GREEN  
POINTS



**PRIXTON**

2PA156 | AURICULARES BLUETOOTH® "PRIXTON TWS155" | Plástico ABS | 10 x 10 x 3.5 cm | 4.790 kg CO<sub>2</sub><sup>e</sup>  
○●

12  
GREEN  
POINTS



**PRIXTON**

1PA176 | AURICULARES "PRIXTON TWS162" | Plástico | 12.9 x 8.55 x 3.85 cm | 4.730 kg CO<sub>2</sub><sup>e</sup>  
○●

12  
GREEN  
POINTS



**PRIXTON**

2PA145 | AURICULARES ENC Y ANC PRIXTON "TWS158" | Plástico | 6.12 x 3.15 x 4.85 cm | 2.599 kg CO<sub>2</sub><sup>e</sup>  
●○

18  
GREEN  
POINTS



**PRIXTON**

1PA185 | AURICULARES TWS163 "PRIXTON" | Madera de haya | 5.2 x 3.2 x 4.8 cm | 4.640 kg CO<sub>2</sub><sup>e</sup>  
●

12  
GREEN  
POINTS



SCX  
INDUSTRIAL  
DESIGN

1PX058 | AURICULARES INALÁMBRICOS TRUE WIRELESS LUMINOSOS "SCX.DESIGN E18" | Plástico ABS | 62 x 2.9 x 43 cm | 2.656 kg CO<sub>2</sub><sup>e</sup>  
●

43  
GREEN  
POINTS



124296 | AURICULARES BLUETOOTH® DE PLÁSTICO RECICLADO "LOOP" | Plástico ABS reciclado | 19 x 16.8 x 8.6 cm | 2.990 kg CO<sub>2</sub><sup>e</sup>  
●

12  
GREEN  
POINTS



**PRIXTON**

1PA066 | PRIXTON AURICULARES LIVE PRO BLUETOOTH® 5.0 | Caucho | 18 x 17 x 5 cm | 3.133 kg CO<sub>2</sub><sup>e</sup>  
●

12  
GREEN  
POINTS



SCX  
INDUSTRIAL  
DESIGN

1PX089 | AURICULARES BLUETOOTH® SCX "DESIGN E21" | Plástico ABS | 17 x 14.3 x 8.3 cm | 3.210 kg CO<sub>2</sub><sup>e</sup>  
●

12  
GREEN  
POINTS



SCX  
INDUSTRIAL  
DESIGN

1PX090 | AURICULARES BLUETOOTH® ANC SCX "DESIGN E25" | Plástico ABS | 20 x 17 x 7 cm | 3.086 kg CO<sub>2</sub><sup>e</sup>  
●

GENERADOR DE  
ESCENAS DE AMBIENTE



18  
GREEN  
POINTS



12  
GREEN  
POINTS

134277 | BATERÍA EXTERNA DE 1200 MAH "SPAN" | Plástico  
ABS | 9 x 3 x 2.1 cm | 2.645 kg CO<sub>2</sub>e  
●●●●

123492 | BATERÍA EXTERNA DE 2200 MAH  
"VOLT" | Aluminio | 9.3 x 2.2 x 2.1 cm | 2.882 kg CO<sub>2</sub>e  
●●●●

12  
GREEN  
POINTS



134245 | BATERÍA EXTERNA DE 4000 MAH  
"PEP" | Aluminio | 10.9 x 6.8 x 0.9 cm | 3.075 kg CO<sub>2</sub>e  
●●●●●●



58  
GREEN  
POINTS



124380 | BATERÍA EXTERNA TIPO C DE ALUMINIO RECICLADO DE  
4000 MAH "PEP" | Aluminio reciclado | 11 x 6.8 x 1 cm | 4.870 kg CO<sub>2</sub>e  
●●●●●●



18  
GREEN  
POINTS



124173 | BATERÍA EXTERNA INALÁMBRICA DE 8000 MAH "JUICE" | Plástico ABS | 15.1 x 7.4 x 1.2 cm | 3.268 kg CO<sub>2</sub><sup>e</sup>



58  
GREEN  
POINTS



124385 | BATERÍA EXTERNA INALÁMBRICA TIPO C DE ALUMINIO RECICLADO DE 8000 MAH "JUICE" | Aluminio reciclado | 15 x 7.4 x 1.2 cm | 5.130 kg CO<sub>2</sub><sup>e</sup>



34  
GREEN  
POINTS



124137 | BATERÍA EXTERNA DE 5000 MAH DE PAJA DE TRIGO "ASAMA" | Paja de trigo - Plástico ABS | 9 x 6.5 x 1.4 cm | 2.689 kg CO<sub>2</sub><sup>e</sup>



58  
GREEN  
POINTS



124383 | BATERÍA EXTERNA TIPO C DE PLÁSTICO RECICLADO DE 5000 MAH "ASAMA" | Plástico ABS reciclado | 9 x 6.3 x 1.4 cm | 4.750 kg CO<sub>2</sub><sup>e</sup>



18  
GREEN  
POINTS



124172 | BATERÍA EXTERNA INALÁMBRICA DE 4000 MAH "JUICE" | Aluminio | 12 x 6.8 x 1 cm | 3.049 kg CO<sub>2</sub><sup>e</sup>



58  
GREEN  
POINTS



124384 | BATERÍA EXTERNA INALÁMBRICA TIPO C DE ALUMINIO RECICLADO DE 4000 MAH "JUICE" | Aluminio reciclado | 12 x 6.8 x 1 cm | 4.910 kg CO<sub>2</sub><sup>e</sup>



En nuestra búsqueda de la responsabilidad medioambiental, lanzamos versiones nuevas y recicladas de nuestros artículos más vendidos. Nos esforzamos por sustituir los productos existentes por alternativas más sostenibles.



50  
GREEN  
POINTS



124323 | BATERÍA EXTERNA DE 10,000 MAH DE BAMBÚ  
"TULDA" | Madera de bambú | 14.9 x 7 x 1.8 cm | 2.870 kg CO<sub>2</sub><sup>e</sup>

58  
GREEN  
POINTS



124346 | BATERÍA EXTERNA DE DINAMO SOLAR EN PLÁSTICO  
RECICLADO DE 10 000 MAH CON CERTIFICACIÓN RCS  
"SOLDY" | Plástico ABS reciclado | 15.9 x 8.5 x 3.1 cm | 3.100 kg CO<sub>2</sub><sup>e</sup>

43  
GREEN  
POINTS



124322 | BATERÍA EXTERNA DE PLÁSTICO RECICLADO DE 20 000 MAH  
"LOOP" | Plástico ABS reciclado | 13.7 x 6.8 x 2.8 cm | 3.650 kg CO<sub>2</sub><sup>e</sup>

43  
GREEN  
POINTS



SCX  
INNOVATIVE  
DESIGN

1PX182 | BATERÍA EXTERNA MAGNÉTICA ULTRAFINA  
DE 3000 MAH "SCX.DESIGN P21" | Aluminio  
reciclado | 10.2 x 7 x 0.6 cm | 4.740 kg CO<sub>2</sub><sup>e</sup>

18  
GREEN  
POINTS



SCX  
INNOVATIVE  
DESIGN

1PX040 | SCX.DESIGN P29 LIGHT-UP 5000 MAH BATERÍA  
EXTERNA SOLAR DE BOLSILLO RETROILUMINADO | Plástico  
ABS | 12.5 x 7.2 x 1.2 cm | 2.765 kg CO<sub>2</sub><sup>e</sup>

49  
GREEN  
POINTS



SCX  
INNOVATIVE  
DESIGN

1PX175 | BATERÍA EXTERNA DE 15 W Y 10 000 MAH "SCX.DESIGN  
P24MAGSAFE" | Aluminio reciclado | 6.5 x 9.9 x 2 cm | 5.090 kg CO<sub>2</sub><sup>e</sup>

33  
GREEN  
POINTS



SCX  
INNOVATIVE  
DESIGN

1PX128 | BATERÍA EXTERNA SOLAR DE 10 000 MAH "SCX.DESIGN  
P32" | Plástico ABS reciclado | 20 x 8.8 x 2.8 cm | 2.600 kg CO<sub>2</sub><sup>e</sup>

33  
GREEN  
POINTS



SCX  
INNOVATIVE  
DESIGN

1PX129 | BATERÍA EXTERNA MAGNÉTICA DE  
20 000 MAH "SCX.DESIGN P50" | Plástico ABS  
reciclado | 18.8 x 8.48 x 1.8 cm | 2.760 kg CO<sub>2</sub><sup>e</sup>

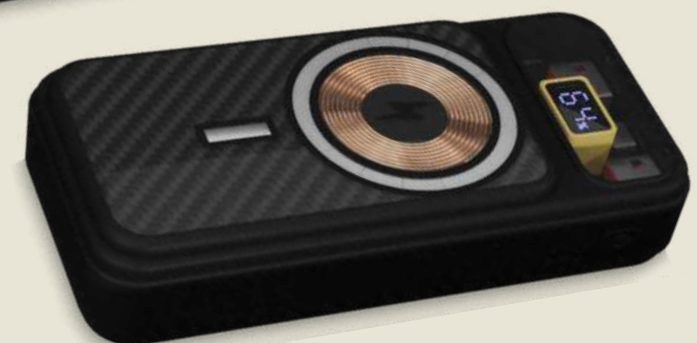



124406 | BATERÍA EXTERNA PARA PORTÁTIL DE 27 000 MAH 200 W "XTORM XB403 TITAN ULTRA" | Plástico ABS reciclado | 19.2 x 9 x 2.7 cm | 3.630 kg CO<sub>2</sub>e



124412 | BATERÍA EXTERNA DE CARGA RÁPIDA DE 15 W Y 20 000 MAH "XTORM XG220 GO2" | Plástico ABS reciclado | 14.2 x 7.2 x 2.76 cm | 5.300 kg CO<sub>2</sub>e



124402 | BATERÍA EXTERNA DE 45 000 MAH 67 W "XTORM FS5451 FUEL SERIES" | Plástico ABS reciclado | 17.8 x 9.7 x 3 cm | 2.780 kg CO<sub>2</sub>e



124398 | BATERÍA EXTERNA DE 10 000 MAH Y 20 W "XTORM FS510 FUEL SERIES" | Plástico ABS reciclado | 13.6 x 7.1 x 1.5 cm | 2.900 kg CO<sub>2</sub>e



124389 | BATERÍA EXTERNA DE 10 000 MAH Y 20 W QC3.0 RESISTENTE AL AGUA Y CON LINTERNA "XTORM XR201 XTREME" | Plástico ABS reciclado | 11.4 x 8.9 x 2.5 cm | 3.080 kg CO<sub>2</sub>e





xtorm



124391 | CARGADOR DE PARED DE 140 W "XTORM XEC140 GAN² ULTRA" | GRS certified recycled ABS 100% | 11 x 3.9 x 6.5 cm | 3.110 kg CO<sub>2</sub>e ○

124392 = 100W | 124393 = 67W | 124394 = 35W | 124395 = 20W





124396 | CARGADOR DE VIAJE DE 67 W CON CABLE USB-C PD DE 100 W "XTORM XVC2067 GAN ULTRA" | Recycled ABS Plastic 100% | 6.7 x 3 x 6.7 cm | 3.120 kg CO<sub>2</sub>e



124397 | CARGADOR DE VIAJE DE 140 W CON CABLE USB-C PD DE 240 W "XTORM XVC2140 GAN ULTRA" | Recycled ABS Plastic 100% | 7.6 x 3.1 x 9.6 cm | 3.620 kg CO<sub>2</sub>e



124328 | CARGADOR DE VIAJE PD DE 25 W DE PLÁSTICO RECICLADO "ADAPT" | Plástico PCR | 11.7 x 4.6 x 5 cm | 2.810 kg CO<sub>2</sub>e



1PX173 | ADAPTADOR UNIVERSAL DE VIAJE "SCX.DESIGN T16" | Plástico PET | 10.3 x 7.6 x 6.4 cm | 4.760 kg CO<sub>2</sub>e



**54**  
GREEN  
POINTS

**124387 | BASE DE CARGA INALÁMBRICA DE BAMBÚ DE 15 W "ESSENCE"** | Bambú certificado FSC | Ø 9 x 0.9 cm | 0.150 kg CO<sub>2</sub><sup>e</sup>



**12**  
GREEN  
POINTS

**134264 | BASE DE CARGA INALÁMBRICA DE 5 W "FREAL"** | Plástico ABS | Ø 6.96 cm | 2.624 kg CO<sub>2</sub><sup>e</sup>  
○○●●



**43**  
GREEN  
POINTS

**124203 | BASE DE CARGA INALÁMBRICA DE PLÁSTICO RECICLADO DE 10 W CON SOPORTE PARA TELÉFONO "LOOP"** | Plástico ABS reciclado | 12.8 x 10 x 2 cm | 2.727 kg CO<sub>2</sub><sup>e</sup>  
●



**22**  
GREEN  
POINTS

SCX  
INNOVATIVE  
DESIGN

**1PX183 | BASE DE CARGA INALÁMBRICA DE 15 W "SCX.DESIGN W32"** | Metal | 15.3 x 13.05 x 2.5 cm | 0.770 kg CO<sub>2</sub><sup>e</sup>  
●



**22**  
GREEN  
POINTS

SCX  
INNOVATIVE  
DESIGN

**1PX187 | BASE DE CARGA INALÁMBRICA TRANSPARENTE "SCX.DESIGN W36"** | Plástico Acrílico | 9.3 x 9.3 x 1 cm | 1.280 kg CO<sub>2</sub><sup>e</sup>  
●



**12**  
GREEN  
POINTS

SCX  
INNOVATIVE  
DESIGN

**2PX050 | SCX.DESIGN ESTACIÓN DE CARGA INALÁMBRICA W12** | Plástico ABS | Ø 6.8 x 1 cm | 2.566 kg CO<sub>2</sub><sup>e</sup>  
●●●



124404 | CARGADOR DE VIAJE INALÁMBRICO 2 EN 1 PLEGABLE DE 15 W "XTORM XWF21" | Simil piel de plástico de poliuretano | 9.4 x 8.2 x 2.1 cm | 3.110 kg CO<sub>2</sub>e



2PX051 | SCX.DESIGN ESTACIÓN DE CARGA INALÁMBRICA DE MADERA W13 10W | Plástico ABS | Ø 6.8 cm | 2.566 kg CO<sub>2</sub>e



124405 | CARGADOR DE VIAJE INALÁMBRICO 3 EN 1 PLEGABLE DE 15 W "XTORM XWF31" | Simil piel de plástico de poliuretano | 15.3 x 8.5 x 2.1 cm | 3.370 kg CO<sub>2</sub>e



1PX062 | CARGADOR INALÁMBRICO DE MADERA DE 10 W LUMINOSO "SCX.DESIGN W16" | Wood 100% | 14 x 7 x 1.2 cm | 2.754 kg CO<sub>2</sub>e



1PX185 | CARGADOR DE ANILLO DE 15 W "SCX.DESIGN W35 MAGSAFE" | Aluminio reciclado | Ø 6.04 x 0.9 cm | 0.230 kg CO<sub>2</sub>e



8  
GREEN  
POINTS



124180 | CABLE DE CARGA 5 EN 1 "VERSATILE" | Cobre revestido de aluminio | Ø 4 x 100 cm | 2.724 kg CO<sub>2</sub><sup>e</sup>  
●●●

58  
GREEN  
POINTS



124386 | CABLE DE CARGA 5 EN 1 DE ALUMINIO RECICLADO "VERSATILE" | Aluminio reciclado | 104 x 1.6 x 0.7 cm | 0.140 kg CO<sub>2</sub><sup>e</sup>  
●●●○



8  
GREEN  
POINTS



134961 | CABLE DE CARGA 3 EN 1 CON LLAVERO "METAL" | Aluminio | 20 x 3.9 x 0.8 cm | 2.583 kg CO<sub>2</sub><sup>e</sup>  
●●●○

58  
GREEN  
POINTS



124382 | CABLE DE CARGA 4 EN 1 DE ALUMINIO RECICLADO CON LLAVERO "METAL" | Aluminio reciclado | 19.5 x 1.7 x 0.7 cm | 4.640 kg CO<sub>2</sub><sup>e</sup>  
●●●○

En nuestra búsqueda de la responsabilidad medioambiental, lanzamos versiones nuevas y recicladas de nuestros artículos más vendidos. Nos esforzamos por sustituir los productos existentes por alternativas más sostenibles.

8  
GREEN  
POINTS



134993 | CABLE DE CARGA 3 EN 1 "TROOP" | Plástico ABS | 0.6 x 3 x 13.5 cm | 2.513 kg CO<sub>2</sub><sup>e</sup>  
○

8  
GREEN  
POINTS



134214 | CABLE DE CARGA 4 EN 1 TIPO-C "TROUP" | Plástico ABS | 12.5 x 3 x 0.6 cm | 2.516 kg CO<sub>2</sub><sup>e</sup>  
○



GENERADOR DE  
ESCENAS DE AMBIENTE

43  
GREEN  
POINTS



124361 | CABLE DE CARGA MODULAR DE PLÁSTICO RECICLADO  
CON SOPORTE PARA TELÉFONO "SAVVY" | Plástico ABS  
reciclado | 8.5 x 5.5 x 3 cm | 2.540 kg CO<sub>2</sub>e  
●○

43  
GREEN  
POINTS



124362 | CABLE DE CARGA MODULAR DE PLÁSTICO RECICLADO  
"WHIZ" | Plástico ABS reciclado | 10.5 x 1.5 x 1.5 cm | 2.520 kg CO<sub>2</sub>e  
●○

43  
GREEN  
POINTS



124294 | CABLE DE CARGA 3 EN 1 DE PAJA DE TRIGO Y CORCHO  
"BATES" | Corcho | 16.4 x 2.5 x 1 cm | 2.490 kg CO<sub>2</sub>e  
●

58  
GREEN  
POINTS



TEKIÖ  
enhancing work mobility

124345 | CABLE DE CARGA RÁPIDA Y TRANSMISIÓN DE DATOS 6  
EN 1 DE 45 W EN ALUMINIO RECICLADO CON CERTIFICACIÓN RCS  
"CONNECT" | TPE reciclado | 25 x 1 cm | 2.533 kg CO<sub>2</sub>e  
●



123598 | HUB USB DE 4 PUERTOS "GAIA" | Plástico  
HIPS | 5.1 x 4.1 x 1 cm | 2.526 kg CO<sub>2</sub><sup>e</sup>



124251 | MULTIPUERTO USB 2.0 DUAL "MULAN" | Plástico  
ABS | 9 x 2 x 0.9 cm | 2.517 kg CO<sub>2</sub><sup>e</sup>



124368 | USB 2.0-3.0 CON ADAPTADOR MULTIMEDIA DE PLÁSTICO  
RECICLADO CON PUERTO HDMI Y CERTIFICACIÓN RCS "LOOP" | Plástico  
ABS reciclado | 9 x 3 x 1.3 cm | 2.530 kg CO<sub>2</sub><sup>e</sup>



124344 | HUB USB 2.0 DE ALUMINIO RECICLADO CON CERTIFICACIÓN  
RCS "RISE" | Aluminio reciclado | 10 x 3 x 1.2 cm | 2.600 kg CO<sub>2</sub><sup>e</sup>

# SCX

INNOVATIVE  
DESIGN

®



2PX001 | SCX.DESIGN C15 QUATRO LIGHT-UP CABLE  
RETROILUMINADO | Plástico PET reciclado | 16 x 2.6 cm | 2.580 kg CO<sub>2</sub><sup>e</sup>  
●●●●●

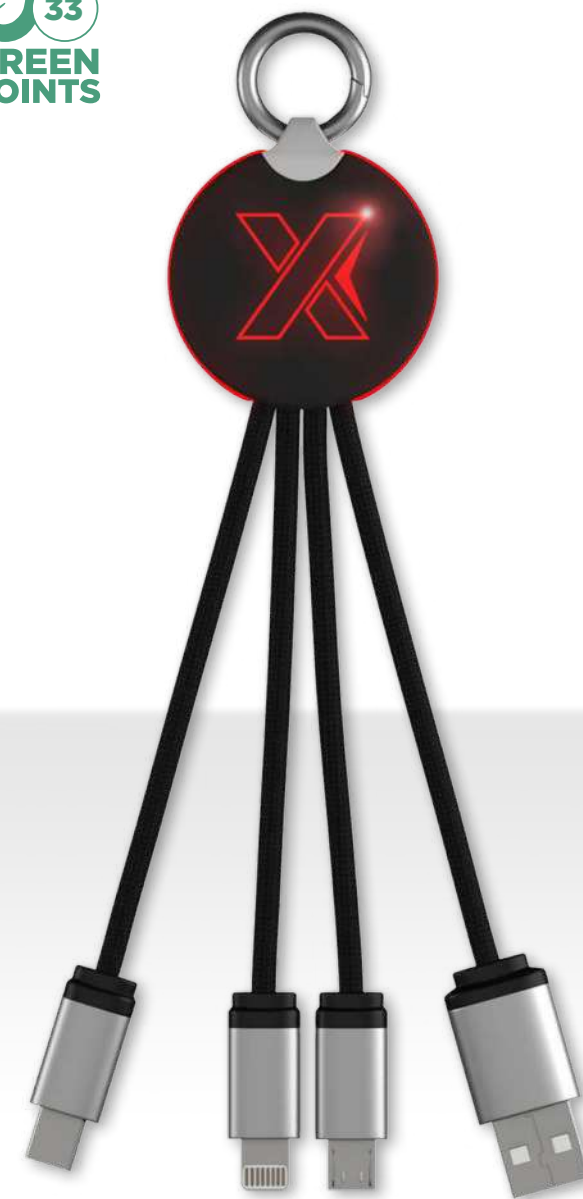

SCX  
INNOVATIVE  
DESIGN

2PX002 | SCX.DESIGN C16 RING LIGHT-  
UP CABLE RETROILUMINADO | Plástico ABS  
reciclado | 14 x 3.5 x 1.2 cm | 2.580 kg CO<sub>2</sub><sup>e</sup>  
●●●●



SCX  
INNOVATIVE  
DESIGN

2PX073 | CABLE DE CARGA 5 EN 1 DE PET RECICLADO CON LOGO  
RETROILUMINADO Y BASE DE CARGA DE 10 W "SCX.DESIGN  
C40" | Plástico PET reciclado | Ø 5.2 x 100 x 1.4 cm | 2.592 kg CO<sub>2</sub><sup>e</sup>  
●



SCX  
INNOVATIVE  
DESIGN

2PX085 | CABLE DE CARGA 5 EN 1 RPET CON  
TRANSFERENCIA DE DATOS SCX "DESIGN C45" | Plástico ABS  
reciclado | 100 x 2.6 x 1.3 cm | 2.540 kg CO<sub>2</sub><sup>e</sup>  
●



SCX  
INNOVATIVE  
DESIGN

1PX181 | CABLE DE CARGA DE 15 W 5 EN 1 "SCX.DESIGN C13" | Plástico  
PET reciclado | 16 x 2.5 x 1.3 cm | 4.620 kg CO<sub>2</sub><sup>e</sup>  
●



123713 | MEMORIA USB BÁSICA DE 16 GB  
"ROTATE" | Plástico | 5.8 x 1.9 x 1 cm | 2.497 kg CO<sub>2</sub>e  
●○●●

# GAMA USB ROTATE



# MEMORIAS USB

## EL PROGRAMA:

Nuestra gama de memorias USB 3.0 son el compañero tecnológico perfecto. El popular diseño «Rotate» está disponible en una amplia gama de colores y con transferencias de datos ultrarrápidas.

## LAS OPCIONES:

- Una gama de estilos para elegir con acabados sólidos, metálicos y translúcidos, además de una carcasa fabricada con papel reciclado
- Opciones de capacidad desde 1 GB hasta 64 GB
- Enorme selección de colores para elegir en los modelos principales

## LA IMPRESIÓN: (VARÍA SEGÚN EL MODELO)

- Impresión digital
- Grabado láser
- Serigrafía
- Gota de resina

**FABRICADO EN:** China

**MOQ:** 100 piezas

**TIEMPO DE PRODUCCIÓN:** A partir de 12 días

Más información >>

CREATE  
YOUR  
OWN



# PRIXTON

## TECNOLOGÍA PARA TODOS

Prixton está especializada en electrónica de consumo y ofrece productos tecnológicamente avanzados e innovadores al alcance de todos.



**2PA142 | PULSERA INTELIGENTE "PRIXTON AT410"** | Plástico ABS | 47.6 x 18.7 x 12.4 cm | 3.167 kg CO<sub>2</sub><sup>e</sup>



**2PA071 | PRIXTON SMARTWATCH GPS SW37** | Plástico | 27.5 x 4.9 x 1.6 cm | 2.663 kg CO<sub>2</sub><sup>e</sup>



**2PA100 | RELOJ INTELIGENTE "PRIXTON SWB26T"** | Plástico | 25.5 x 4.55 x 1.2 cm | 2.583 kg CO<sub>2</sub><sup>e</sup>

12  
GREEN  
POINTS



1PA171 | TABLETA DE 10,1" CON 4G Y 4/64 GB "PRIXTON NOVA" | Plástico | 32.2 x 18.9 x 3.7 cm | 7.240 kg CO<sub>2</sub>e



12  
GREEN  
POINTS

2PA130 | MARCO DE FOTOS DIGITAL CON WIFI DE 10" "PRIXTON PRADO FRAMEO" | Plástico ABS | 26.5 x 18 x 22 cm | 6.300 kg CO<sub>2</sub>e

12  
GREEN  
POINTS



2PA143 | PISTOLA DE MASAJE "PRIXTON MGF80 SYNERGY" | Plástico ABS | 16.3 x 6.3 x 22.5 cm | 8.360 kg CO<sub>2</sub>e

12  
GREEN  
POINTS



2PA068 | MINIPROYECTOR "PRIXTON CINEMA" | Plástico | 12.7 x 5 x 8.8 cm | 5.400 kg CO<sub>2</sub>e

12  
GREEN  
POINTS

PRIXTON

12  
GREEN  
POINTS



1PA172 | CÁMARA DE ACCIÓN DE DOBLE PANTALLA 5K "PRIXTON DV800" | Plástico | 10 x 9.4 x 11.4 cm | 5.610 kg CO<sub>2</sub>e

12  
GREEN  
POINTS



2PA037 | PROYECTOR P10 PRIXTON "GOYA" | Plástico | 20 x 15 x 8.3 cm | 5.703 kg CO<sub>2</sub>e



2PA085 | HUMIDIFICADOR PRIXTON "HIDRA" | Plástico - Metal | 15 x 16.5 x 16.6 cm | 4.297 kg CO<sub>2</sub>e

# SCX

INNOVATIVE  
DESIGN

®

Más información >>

## DISEÑO E INNOVACIÓN

22  
GREEN  
POINTS



1PX161 | SOPORTE PARA TELÉFONO PLEGABLE CON CABLE DE CARGA  
3 EN 1 "SCX.DESIGN O32" | Aluminio | 12 x 6 x 3.25 cm | 2.900 kg CO<sub>2</sub>e

33  
GREEN  
POINTS



1PX135 | BASE DE CARGA INALÁMBRICA 3 EN 1 CON  
SOPORTE PARA TELÉFONO "SCX.DESIGN W28" | Plástico ABS  
reciclado | 19 x 17.5 x 23 cm | 2.830 kg CO<sub>2</sub>e

18  
GREEN  
POINTS

# SCX

INNOVATIVE  
DESIGN



1PX049 | SCX.DESIGN BATERÍA EXTERNA DE MADERA DE 5000 MAH  
P35 | Madera | 12.5 x 7 x 1.1 cm | 2.692 kg CO<sub>2</sub>e

\*No disponible en : FRANCIA, LUXEMBURGO





**SCX**  
INNOVATIVE  
DESIGN



**1PX138 | CABLE CARPLAY 5 EN 1 "SCX.DESIGN C46"** | Plástico PET reciclado | 17.5 x 5.5 cm | 2.520 kg CO<sub>2</sub><sup>e</sup>



**1PX157 | CANDADO CON SENSOR DE HUELLA DACTILAR "SCX.DESIGN T11"** | Aleación de zinc | 10.8 x 6.9 x 2.9 cm | 0.470 kg CO<sub>2</sub><sup>e</sup>



**1PX155 | CARGADOR INALÁMBRICO PARA EL COCHE/SOPORTE PARA TELÉFONO DE 15 W "SCX.DESIGN V40"** | Plástico ABS | 18.6 x 9.7 x 5.9 cm | 2.790 kg CO<sub>2</sub><sup>e</sup>

**SCX**  
INNOVATIVE  
DESIGN



**2PX039 | SCX.DESIGN D10 BOTELLA CON AISLAMIENTO TÉRMICO** | Acero inoxidable | Ø 6.3 x 23 cm | 1.063 kg CO<sub>2</sub><sup>e</sup>



**1PX090 | AURICULARES BLUETOOTH® ANC SCX "DESIGN E25"** | Plástico ABS | 20 x 17 x 7 cm | 3.086 kg CO<sub>2</sub><sup>e</sup>



# #MásEnergía COLECCIÓN XTORM

Gracias a las baterías de grado A y a las últimas tecnologías, los productos Xtorm duran más. Además, el control de seguridad avanzado garantiza una protección óptima de los productos y los dispositivos conectados durante la carga.

**Más información >>**



124401 | BATERÍA EXTERNA DE 27 000 MAH Y 67 W "XTORM FS5271 FUEL SERIES" | Plástico ABS reciclado | 16.8 x 8.3 x 3.3 cm | 3.580 kg CO<sub>2</sub>e



124413 | BATERÍA EXTERNA INALÁMBRICA MAGNÉTICA DE 10 000 MAH "XTORM FS5W101" | Plástico ABS reciclado | 11.1 x 7.2 x 2.4 cm | 5.030 kg CO<sub>2</sub>e



124416 | ETIQUETA DE VIAJE "XTORM XTAG01" | Plástico ABS | 4.4 x 4.4 x 1.1 cm | 0.040 kg CO<sub>2</sub>e

43  
GREEN  
POINTS



124398 | BATERÍA EXTERNA DE 10 000 MAH Y 20 W "XTORM FS510 FUEL SERIES" | Plástico ABS reciclado | 13.6 x 7.1 x 1.5 cm | 2.900 kg CO<sub>2</sub><sup>e</sup>  
●●●●

43  
GREEN  
POINTS



124411 | BATERÍA EXTERNA DE CARGA RÁPIDA DE 15 W Y 10 000 MAH "XTORM XG210 GO2" | Plástico ABS reciclado | 14.2 x 6.8 x 1.55 cm | 4.980 kg CO<sub>2</sub><sup>e</sup>  
●○○



22  
GREEN  
POINTS

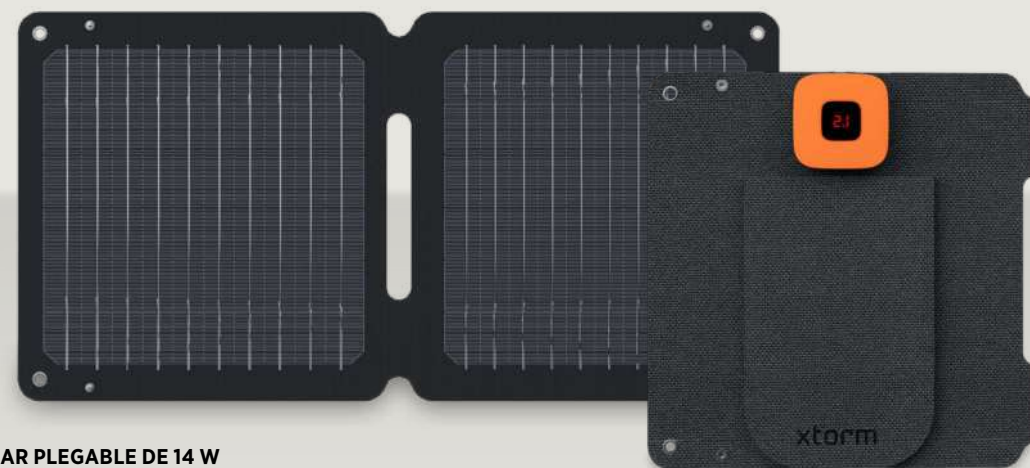

124414 | PANEL SOLAR PLEGABLE DE 14 W "SOLARBOOSTER XTORM XR2S14" | ETFE (etileno tetrafluoroetileno) | 45 x 23 x 2.3 cm | 8.730 kg CO<sub>2</sub><sup>e</sup>  
●

22  
GREEN  
POINTS

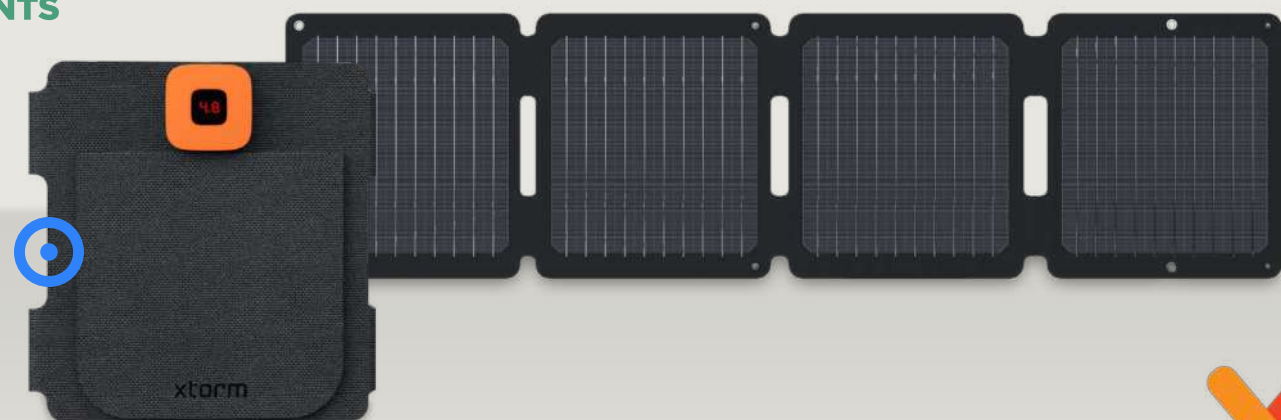

124415 | PANEL SOLAR PLEGABLE DE 28 W "SOLARBOOSTER XTORM XR2S28" | ETFE (etileno tetrafluoroetileno) | 88.7 x 23.6 x 2.3 cm | 11.610 kg CO<sub>2</sub><sup>e</sup>  
●

xtorm

xtorm

REEGALLOS



**GAFAS DE SOL**

**LANYARDS**

**ARTÍCULOS REFLECTANTES**

**CHALECOS DE SEGURIDAD**

**JUEGOS DE INTERIOR**

**SETS DE COLOR PARA NIÑOS**

**FITNESS Y DEPORTE**

**BÁLSAMOS LABIALES**

**CINTAS MÉTRICAS**

**MULTIHERRAMIENTAS**

**NAVAJAS DE BOLSILLO**

**SETS DE HERRAMIENTAS**

**LLAVEROS**

**GORRAS SUBLIMADOS**

**PONCHO PARA LLUVIA**

**PARAGUAS**

**MARCAS**



**127004 | GAFAS DE SOL DE PET RECICLADO "SUN RAY" |** Plástico PET reciclado | 14.5 x 15 x 5 cm | 0.080 kg kg CO<sub>2</sub><sup>e</sup>



**127030 | GAFAS DE SOL DE BAMBÚ Y PLÁSTICO OCEAN BOUND "SUN RAY" |** Madera de bambú | 14.5 x 5 cm | 0.071 kg kg CO<sub>2</sub><sup>e</sup>



**127027 | GAFAS DE SOL DEPORTIVAS POLARIZADAS EN ESTUCHE DE PLÁSTICO RECICLADO "EIGER" |** Rilsan® poliamida | 17 x 8 x 6.5 cm | 0.107 kg kg CO<sub>2</sub><sup>e</sup>



**100345 | GAFAS DE SOL "SUN RAY" |** Plástico PC | 14.5 x 15 x 5 cm | 0.125 kg kg CO<sub>2</sub><sup>e</sup>



**127002 | GAFAS DE SOL POLARIZADAS CON CRISTAL DE ESPEJO DE PET RECICLADO/MADERA EN CAJA DE REGALO "HIRU" |** Plástico PET reciclado | 14.5 x 15.5 x 5 cm | 0.073 kg kg CO<sub>2</sub><sup>e</sup>





14  
GREEN  
POINTS



102507 | LANYARD CON MOSQUETÓN PRÁCTICO  
"IMPEY" | Poliéster | 2 x 0.2 x 49 cm | 0.102 kg kg CO<sub>2</sub><sup>e</sup>  
●●●●

14  
GREEN  
POINTS



102193 | LANYARD CON CLIP DE SEGURIDAD  
"LAGO" | Poliéster | 2 x 50 cm | 0.133 kg kg CO<sub>2</sub><sup>e</sup>  
●●●●

29  
GREEN  
POINTS



102517 | LANYARD DE PET RECICLADO CON CIERRE INDEPENDIENTE  
"TOM" | Plástico reciclado | 2 x 0.2 x 45 cm | 0.049 kg kg CO<sub>2</sub><sup>e</sup>  
●●●●●

16  
GREEN  
POINTS

1PL001 | LANYARD SUBLIMACIÓN  
"LANA" | Poliéster | 90 x 1 cm | 0.049 kg kg CO<sub>2</sub><sup>e</sup>  
○

16  
GREEN  
POINTS

1PL005 | ADDIE LANYARD EN SUBLIMACIÓN CON CIERRE DE  
SEGURIDAD | Poliéster | 93 x 1 cm | 0.063 kg kg CO<sub>2</sub><sup>e</sup>  
●

37  
GREEN  
POINTS

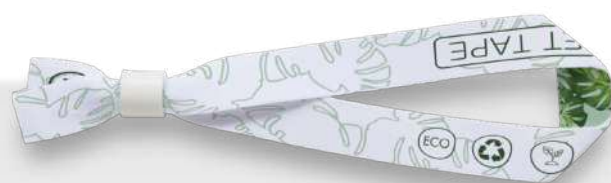

1PL029 | PULSERA PARA FESTIVALES DE PET RECICLADO  
"EL" | Poliéster reciclado | 33 x 1.5 cm | 0.007 kg kg CO<sub>2</sub><sup>e</sup>  
○●

37  
GREEN  
POINTS



1PL028 | PULSERA PARA FESTIVALES DE PET RECICLADO CON CIERRE  
DE METAL "EVI" | Poliéster reciclado | 33 x 1.5 cm | 0.006 kg kg CO<sub>2</sub><sup>e</sup>  
○

HECHO EN  
EUROPE

# LANYARDS

## IL PROGRAMMA:

Essenziale per gli eventi, l'umile cordino è più di un semplice strumento di identificazione, è anche un modo per comunicare il tuo messaggio!

## LE OPZIONI:

- Cordini disponibili in 4 larghezze: 10 mm, 15 mm, 20 mm e 25 mm.
- Scegli tra poliestere standard o poliestere riciclato
- Una gamma di accessori e attacchi, tra cui sicurezza, fibbia, moschettone e altre alternative.
- Possibilità di far adattare il tuo disegno in modo da ottenere un perfetto allineamento tra il fronte e il retro del disegno.

## LA STAMPA:

Stampa a sublimazione a colori

**PRODOTTO IN:** Polonia

**MOQ:** 250 pezzi

**TEMPO DI PRODUZIONE:** da 3 giorni

**Más información >>**

CREATE  
YOUR  
OWN



**DISPONIBILE CON CHIUSURA  
DI SICUREZZA E/O FIBBIA**





**AGGIUNGI UN  
PORTAPASS**



**CORDINI DISPONIBILI IN 4 LARGHEZZE:**  
10 mm, 15 mm, 20 mm, 25 mm

**GAMMA DI ACCESSORI DISPONIBILI**



8  
GREEN  
POINTS



100368 | MUÑEQUERA  
"HYPER" | Algodón | 7.5 x 7 x 1 cm | 0.133 kg kg CO<sub>2</sub><sup>e</sup>  
●○

8  
GREEN  
POINTS



548857 | MUÑEQUERA ABSORBENTE CON BOLSILLO CREMALLERA  
"BRISKY" | Algodón | 8 x 8 x 1 cm | 0.153 kg kg CO<sub>2</sub><sup>e</sup>  
●●

20  
GREEN  
POINTS

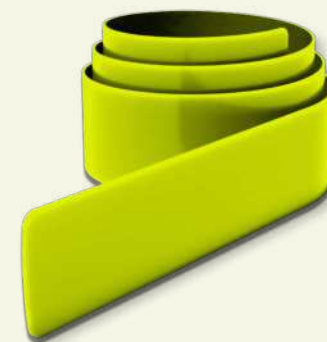

1PR002 | PULSERA "SLAP" REFLECTANTE DE PVC DE 38 CM  
RFX™ | Plástico PVC | 38 x 3 cm | 0.102 kg kg CO<sub>2</sub><sup>e</sup>  
○●

## GENERADOR DE ESCENAS DE AMBIENTE

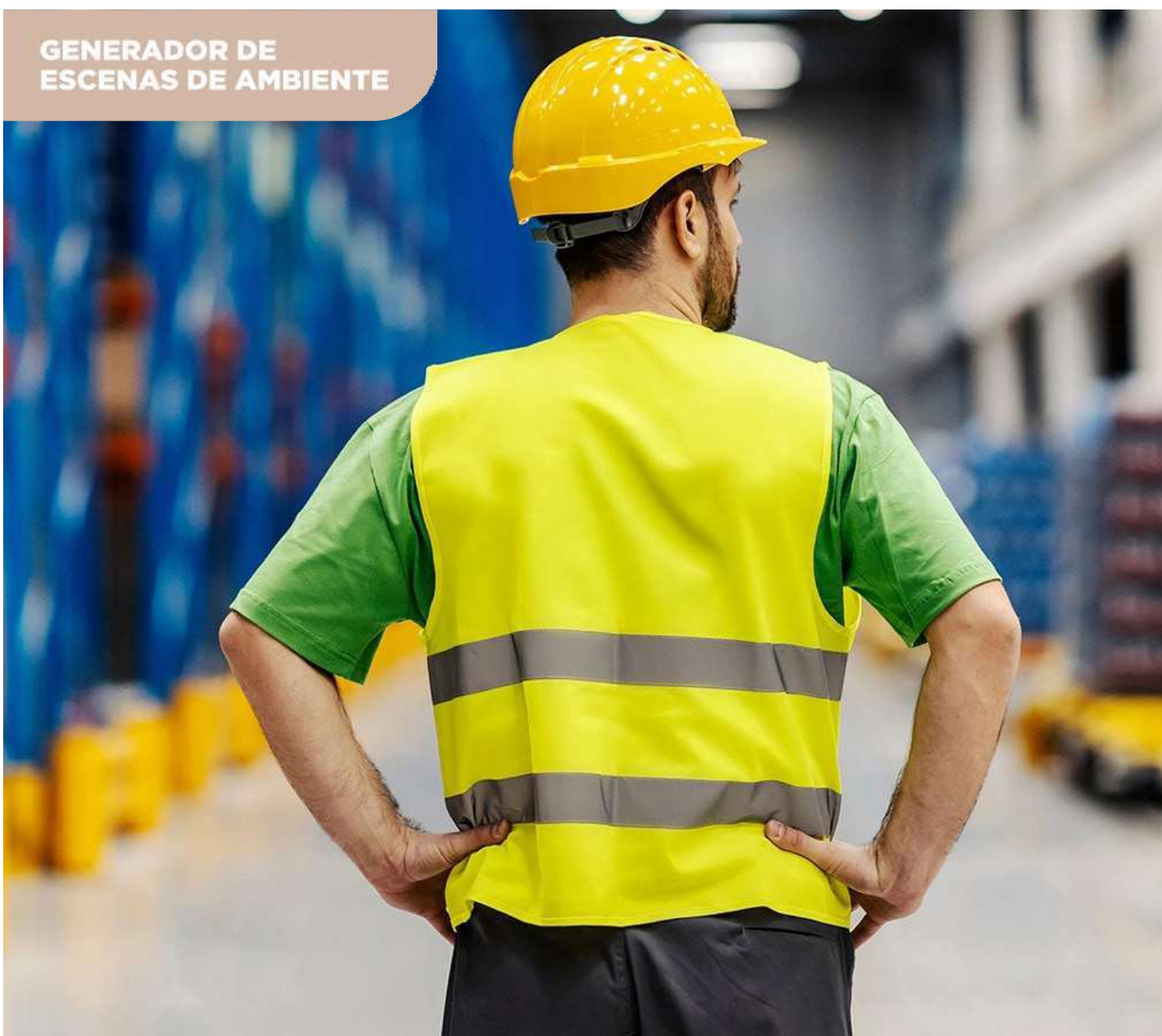

14  
GREEN  
POINTS

538546 | CHALECO DE SEGURIDAD PARA USO PROFESIONAL XL  
"SEE-ME" RFX™ | Poliéster | 64 x 0.5 x 65 cm | 1.390 kg kg CO<sub>2</sub><sup>e</sup>  
●●●

20  
GREEN  
POINTS



1PR051 | COLGANTE DE PVC REFLECTANTE CON MOSQUETÓN H9  
RFX™ | Poliéster | 17 x 2.5 x 0.2 cm | 0.035 kg kg CO<sub>2</sub><sup>e</sup>  
○

52  
GREEN  
POINTS



127029 | FRISBI DE PLÁSTICO RECICLADO "ORBIT" | Polipropileno  
reciclado | Ø 23 x 2 cm | 0.138 kg kg CO<sub>2</sub><sup>e</sup>  
○●●●●●●●●●●

10  
GREEN  
POINTS



127020 | CUERDA DE SALTAR DE MADERA EN BOLSA DE ALGODÓN  
"DENISE" | Algodón - Poliéster | 12 x 3.5 x 18 cm | 1.020 kg kg CO<sub>2</sub><sup>e</sup>

50  
GREEN  
POINTS



104563 | SET DE AJEDREZ DE MADERA "KING" | Madera  
prensada | 21 x 10.3 x 2.7 cm | 0.270 kg kg CO<sub>2</sub><sup>e</sup>

50  
GREEN  
POINTS

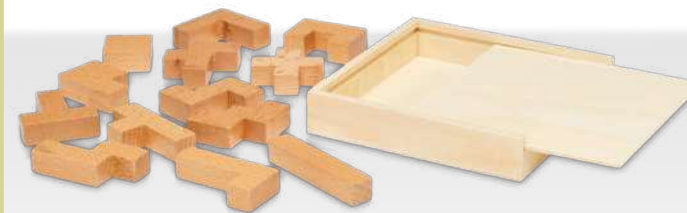

104561 | ROMPECABEZAS DE MADERA  
"BARK" | Madera | 11.6 x 11.6 x 2.1 cm | 0.270 kg kg CO<sub>2</sub><sup>e</sup>

50  
GREEN  
POINTS



104564 | JUEGO 3 EN RAYA DE MADERA  
"STROBUS" | Madera | 11.9 x 11.9 x 4 cm | 0.380 kg kg CO<sub>2</sub><sup>e</sup>

50  
GREEN  
POINTS



104565 | SET DE JUEGOS 3 EN 1 DE MADERA  
"MUGO" | Madera | 19 x 10 x 3.4 cm | 0.340 kg kg CO<sub>2</sub><sup>e</sup>

18  
GREEN  
POINTS



107830 | SET PARA COLOREAR DE 6 PIEZAS  
"ARTEMAA" | Madera | Ø 0.7 x 8.7 cm | 0.070 kg kg CO<sub>2</sub><sup>e</sup>

GENERADOR DE  
ESCENAS DE AMBIENTE



18  
GREEN  
POINTS

107831 | SET PARA COLOREAR DE 12 PIEZAS  
"ARTEMAA" | Madera | Ø 0.7 x 8.7 cm | 0.070 kg kg CO<sub>2</sub><sup>e</sup>



**43**  
GREEN  
POINTS



**127037 | ESTERILLA DE YOGA DE TPE RECICLADO "VIRABHA"** | TPE reciclado | 173 x 61 x 0.6 cm | 2.750 kg kg CO<sub>2</sub><sup>e</sup>  
●●●●●

**43**  
GREEN  
POINTS



**127036 | CORREA DE YOGA DE RPET "VIRABHA"** | Poliéster PET reciclado | 18.1 x 3.8 cm | 0.360 kg kg CO<sub>2</sub><sup>e</sup>  
●●●●●

**28**  
GREEN  
POINTS



**127034 | PELOTA DE CORCHO PARA YOGA "TRIKONA"** | Corcho | Ø 6.5 cm | 0.230 kg kg CO<sub>2</sub><sup>e</sup>  
○

**24**  
GREEN  
POINTS



**127035 | RODILLO DE CORCHO PARA YOGA "TRIKONA"** | Corcho | 29.5 x 9.5 cm | 1.290 kg kg CO<sub>2</sub><sup>e</sup>  
○

**24**  
GREEN  
POINTS



**127033 | BLOQUE DE CORCHO PARA YOGA "TRIKONA"** | Corcho | 22 x 14.5 x 7 cm | 1.500 kg kg CO<sub>2</sub><sup>e</sup>  
○

**24**  
GREEN  
POINTS



**127032 | ESTERILLA DE CORCHO PARA YOGA "TRIKONA"** | Corcho | 183 x 60 x 0.3 cm | 1.350 kg kg CO<sub>2</sub><sup>e</sup>  
○

8  
GREEN  
POINTS



103030 | BALSAMO LABIAL "DEALE" | Plástico  
ABS | Ø 1.8 x 7 cm | 0.056 kg kg CO<sub>2</sub><sup>e</sup>  
●●●●●●●●

44  
GREEN  
POINTS



126305 | BALSAMO LABIAL "HEDON" | Madera de  
bambú | Ø 2.1 x 7.6 cm | 0.030 kg kg CO<sub>2</sub><sup>e</sup>  
○

12  
GREEN  
POINTS



126318 | BALSAMO LABIAL "ESTER" | Plástico  
ABS | 3.5 x 3.5 x 3.5 cm | 0.080 kg kg CO<sub>2</sub><sup>e</sup>  
●○●

28  
GREEN  
POINTS

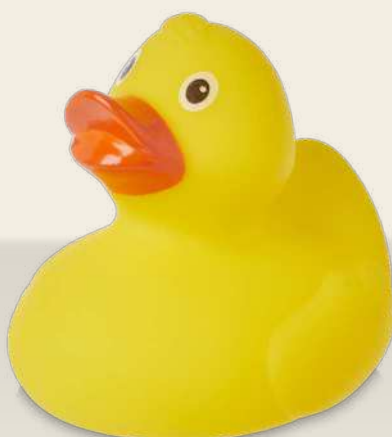

104583 | PATO ANTIESTRÉS "QUACK" | Plástico  
PVC | 7.5 x 8 x 7.5 cm | 0.180 kg kg CO<sub>2</sub><sup>e</sup>  
●○

45  
GREEN  
POINTS



HECHO EN  
EUROPE

WELLmark

126309 | DISPENSADOR DE LOCIÓN PARA MANOS DE 250 ML  
"WELLMARK SOFT HANDS" | Vidrio | Ø 6 x 19 cm | 0.110 kg kg CO<sub>2</sub><sup>e</sup>  
●

45  
GREEN  
POINTS



HECHO EN  
EUROPE

WELLmark

126308 | DISPENSADOR DE JABÓN DE MANOS DE 200 ML Y JUEGO  
DE VELAS PERFUMADAS DE 150 G CON FRAGANCIA DE BAMBÚ  
"WELLMARK DISCOVERY" | Vidrio | 15 x 19 cm | 0.110 kg kg CO<sub>2</sub><sup>e</sup>  
●

20  
GREEN  
POINTS



1PLO46 | CINTA PARA LA CABEZA EN SUBLIMACIÓN  
"IVY" | Poliéster | 10 x 1 x 25 cm | 0.090 kg kg CO<sub>2</sub><sup>e</sup>  
○

HECHO EN  
EUROPE

# TIRITAS

## EL PROGRAMA:

Convierte cualquier marca en un imprescindible del hogar con estos sencillos pero eficaces kits de tiritas, en fundas certificadas FSC

## LAS OPCIONES:

- Elige entre un juego de 3, 5 ó 10 tiritas
- **Elige tu estilo de tirta**
  - Universal
  - Bambú
  - Sensible
  - Brillante
  - ¡O incluso imprime tu propio diseño en las tiritas!

## LA IMPRESIÓN:

Impresión digital en las fundas

**FABRICADO EN:** Europa

**CANTIDAD MÍNIMA:** 250 unidades

**TIEMPO DE PRODUCCIÓN:** A partir de 15 días

Más información >>



The mark of  
responsible forestry

CREATE  
YOUR  
OWN



5 ESTILOS DE TIRITAS







**54**  
**GREEN POINTS**

**104580 | CINTA MÉTRICA DE PLÁSTICO RECICLADO CON CERTIFICACIÓN RCS DE 3 METROS "RULE"** | Acero inoxidable reciclado | 6.5 x 7.5 x 2.2 cm | 0.370 kg kg CO<sub>2</sub><sup>e</sup>



**54**  
**GREEN POINTS**

**104581 | CINTA MÉTRICA DE PLÁSTICO RECICLADO CON CERTIFICACIÓN RCS DE 5 METROS "RULE"** | Acero inoxidable reciclado | 7 x 7 x 3 cm | 0.540 kg kg CO<sub>2</sub><sup>e</sup>



**18**  
**GREEN POINTS**

**104590 | CÚTER "LINEAR"** | Acero inoxidable | 15.4 x 0.4 x 2.8 cm | 0.790 kg kg CO<sub>2</sub><sup>e</sup>



**4**  
**GREEN POINTS**

**102169 | TARJETA MULTIHERRAMIENTA DE BOLSILLO DE 15 FUNCIONES "SAKI"** | Acero inoxidable | 4.5 x 0.2 x 7 cm | 0.286 kg kg CO<sub>2</sub><sup>e</sup>



**28**  
**GREEN POINTS**

**104587 | MULTIHERRAMIENTA "TASK"** | Acero inoxidable | 6.3 x 6.3 cm | 0.270 kg kg CO<sub>2</sub><sup>e</sup>



**28**  
**GREEN POINTS**

**104508 | MULTIHERRAMIENTA MEDIANA DE 12 FUNCIONES CON MANGO DE MADERA "ANDERSON"** | Madera de haya | 9.5 x 5.5 x 2.5 cm | 2.789 kg kg CO<sub>2</sub><sup>e</sup>



**28**  
**GREEN POINTS**

**104509 | MULTIHERRAMIENTA PARA BICICLETAS DE 8 FUNCIONES CON MANGO DE MADERA "FIXIE"** | Madera de haya | 12 x 4 x 4 cm | 2.898 kg kg CO<sub>2</sub><sup>e</sup>



**28**  
**GREEN POINTS**

**104510 | NAVAJA DE BOLSILLO DE 7 FUNCIONES Y CON MANGO DE MADERA "RICHARD"** | Madera de haya | 12 x 4.5 x 2 cm | 0.309 kg kg CO<sub>2</sub><sup>e</sup>





18  
GREEN  
POINTS



104577 | NIVEL DE BURBUJA EN BAMBÚ CON ABREBOTELLAS "FLUSH" | Acero al carbono | 15 x 4.6 x 2 cm | 0.210 kg kg CO<sub>2</sub><sup>e</sup>

35  
GREEN  
POINTS



104578 | SET DE HERRAMIENTAS DE BAMBÚ/PLÁSTICO RECICLADO DE 19 PIEZAS "RIVET" | Bambú certificado FSC | 22 x 11 x 2.7 cm | 2.140 kg kg CO<sub>2</sub><sup>e</sup>

35  
GREEN  
POINTS



104579 | SET DE HERRAMIENTAS DE PLÁSTICO RECICLADO CON CERTIFICACIÓN RCS DE 24 PIEZAS CON FUNDA DE CORCHO "SPIKE" | Acero al carbono | 17.8 x 9.5 x 5 cm | 1.500 kg kg CO<sub>2</sub><sup>e</sup>

SCX  
INNOVATIVE  
DESIGN



22  
GREEN  
POINTS

1PX176 | KIT DE DESTORNILLADOR ELÉCTRICO 40 EN 1 "SCX.DESIGN T31" | Aluminio | 16 x 4 x 4 cm | 3.310 kg kg CO<sub>2</sub><sup>e</sup>

28  
GREEN  
POINTS



SCX  
INNOVATIVE  
DESIGN

1PX177 | SET MULTIHERRAMIENTAS DE MADERA "SCX.DESIGN T32" | Madera | 12.7 x 17.5 x 2.7 cm | 1.630 kg kg CO<sub>2</sub><sup>e</sup>

8  
GREEN  
POINTS



118013 | LLAVERO CON NIVEL "LEVELER" | Plástico  
Acrílico | 1.5 x 1.5 x 4 cm | 0.190 kg kg CO<sub>2</sub><sup>e</sup>  
○



58  
GREEN  
POINTS



104571 | ABRIDOR PARA BOTELLAS Y LATAS DE ALUMINIO  
RECICLADO RCS Y CON LLAVERO "TAO" | Aluminio  
reciclado | 6 x 1 x 2.6 cm | 0.040 kg kg CO<sub>2</sub><sup>e</sup>  
●○●●●

24  
GREEN  
POINTS



118120 | LLAVERO REDONDO DE MADERA DE HAYA  
"GIOVANNI" | Madera de haya | Ø 4 x 0.5 cm | 0.044 kg kg CO<sub>2</sub><sup>e</sup>  
●

24  
GREEN  
POINTS



118121 | LLAVERO CUADRADO DE MADERA DE HAYA "GIOIA" | Madera  
de haya | 6 x 1 x 12.5 cm | 0.044 kg kg CO<sub>2</sub><sup>e</sup>  
●

24  
GREEN  
POINTS



118122 | LLAVERO RECTANGULAR DE MADERA DE HAYA  
"GIAN" | Madera de haya | 6 x 1 x 12.5 cm | 0.044 kg kg CO<sub>2</sub><sup>e</sup>  
●

41  
GREEN  
POINTS



1PLO55 | BUFANDA VERSÁTIL DE RPET DE 145 G/M<sup>2</sup> EN SUBLIMACIÓN  
"ALICE" | Poliéster PET reciclado | 50 x 25 cm | 0.120 kg kg CO<sub>2</sub><sup>e</sup>  
○

20  
GREEN  
POINTS



1PLO56 | BUFANDA VERSÁTIL DE 190 G/M<sup>2</sup> EN SUBLIMACIÓN  
"ZOEY" | Poliéster | 50 x 25 cm | 0.120 kg kg CO<sub>2</sub><sup>e</sup>  
○

41  
GREEN  
POINTS



1PLO63 | BUFANDA VERSÁTIL DE RPET EN SUBLIMACIÓN,  
DOBLADILLO Y CAPA POLAR "ZOYA" | Poliéster PET  
reciclado | 0.100 kg kg CO<sub>2</sub><sup>e</sup>  
○

CREATE  
YOUR  
OWN

# GORROS SUBLIMADOS

## EL PROGRAMA:

Nuestra gama de gorros ligeros de poliéster está diseñada para la sublimación a todo color, lo que proporciona un gran lienzo para un diseño colorido y acorde con la marca.

## LAS OPCIONES:

- Elige entre 4 estilos de material:
  - Poliéster de 190 g/m<sup>2</sup>
  - Poliéster reciclado de 190 g/m<sup>2</sup>
  - Poliéster reciclado de 190 g/m<sup>2</sup> con panel de vellón
  - poliéster de 135 g/m<sup>2</sup> con Coolmax®
- **Elige entre 3 productos:**
  - Gorro (3 tallas)
  - Bufanda múltiple
  - Cinta para la cabeza

## EL ESTAMPADO

Sublimación a todo color

**FABRICADO EN:** Polognia

**MOQ:** 150 piezas

**TIEMPO DE PRODUCCIÓN:** A partir de 3 días

**Más información >>**



  
**GREEN  
POINTS**



**113330 | CHUBASQUERO "ADA"** | Plástico  
PVC | 92 x 50 cm | 0.147 kg kg CO<sub>2</sub><sup>e</sup>  
●●●●●●

  
**GREEN  
POINTS**



**100429 | PONCHO IMPERMEABLE DESECHABLE CON FUNDA**  
"ZIVA" | Plástico PE | 10 x 0.5 x 15 cm | 0.133 kg kg CO<sub>2</sub><sup>e</sup>  
●●●●●●

  
**GREEN  
POINTS**



**109417 | PONCHO DE LLUVIA DESECHABLE DE MATERIAL  
RECICLADO CON BOLSA DE ALMACENAMIENTO "MAYAN"** | Plástico  
reciclado | 10 x 15 x 0.5 cm | 0.470 kg kg CO<sub>2</sub><sup>e</sup>  
●●●●●●



14  
GREEN  
POINTS



109077 | PARAGUAS PLEGABLE AUTOMÁTICO DE 21”  
“WALI” | Poliéster | Ø 95 x 28 cm | 3.169 kg kg CO<sub>2</sub><sup>e</sup>  
●●●●●

35  
GREEN  
POINTS



109143 | PARAGUAS AUTOMÁTICO PLEGABLE MATERIAL RECICLADO  
PET DE 21” “BO” | Poliéster de tafetán de tereftalato de polietileno  
reciclado | Ø 97 x 30 cm | 2.090 kg kg CO<sub>2</sub><sup>e</sup>  
●●●●●●●●

35  
GREEN  
POINTS



109145 | PARAGUAS PLEGABLE DE 21” DE PET RECICLADO  
RESISTENTE AL VIENTO “BIRGIT” | Poliéster de tafetán de tereftalato de  
polietileno reciclado | Ø 96 x 28 cm | 0.110 kg kg CO<sub>2</sub><sup>e</sup>  
●●●●●

14  
GREEN  
POINTS



109087 | PARAGUAS AUTOMÁTICO RESISTENTE AL VIENTO DE 23”  
“STARK” | Poliéster | Ø 102 x 80 cm | 6.542 kg kg CO<sub>2</sub><sup>e</sup>  
●●●●●●●●

43  
GREEN  
POINTS



113507 | PARAGUAS DE 27” “IBI” | Poliéster  
Pongee | Ø 120 x 94 cm | 1.260 kg kg CO<sub>2</sub><sup>e</sup>  
●●●●●

35  
GREEN  
POINTS



109409 | PARAGUAS DE GOLF DE 30” DE PET RECICLADO RESISTENTE  
AL VIENTO “ROMEE” | Poliéster de tafetán de tereftalato de polietileno  
reciclado | Ø 130 x 97 cm | 1.727 kg kg CO<sub>2</sub><sup>e</sup>  
●●●●●

14  
GREEN  
POINTS



109406 | PARAGUAS PARA GOLF RESISTENTE  
AL VIENTO CON MANGO DE GOMA EVA DE 30”  
“GRACE” | Poliéster | Ø 130 x 97 cm | 4.201 kg kg CO<sub>2</sub><sup>e</sup>  
●●●●●



**WELLmark**

126322 | CAJA DE REGALO "WELLMARK HAPPY HOME" | Vidrio reciclado | 16 x 23.5 cm | 0.120 kg kg CO<sub>2</sub><sup>e</sup>



**WELLmark**

126321 | GEL DE BAÑO 250 ML "WELLMARK" | Vidrio reciclado | Ø 6.2 x 16.8 cm | 0.130 kg kg CO<sub>2</sub><sup>e</sup>



**WELLmark**

126320 | VELA PERFUMADA MEDIANA DE MADERA DE CEDRO "WELLMARK" | Vidrio reciclado | Ø 7 x 9.5 cm | 0.500 kg kg CO<sub>2</sub><sup>e</sup>



**WELLmark**

126310 | DISPENSADOR DE JABÓN DE MANOS DE 500 ML "WELLMARK BUBBLES" | Vidrio | Ø 8 x 22 cm | 0.090 kg kg CO<sub>2</sub><sup>e</sup>

# WELLmark

Más información >>

45  
GREEN  
POINTS



WELLmark

126306 | CONJUNTO DE REGALO DE SAL DE BAÑO DE 3 PIEZAS DE 200 ML "WELLMARK JUST RELAX" | Vidrio | 18.5 x 15.5 x 6 cm | 1.350 kg kg CO<sub>2</sub><sup>e</sup>

○

45  
GREEN  
POINTS



WELLmark

126311 | DISPENSADOR DE JABÓN DE MANOS DE 200 ML Y JUEGO DE VELAS AROMÁTICAS DE 150 G CON FRAGANCIA DE ÁMBAR OSCURO "WELLMARK DISCOVER" | Vidrio | 15 x 19 cm | 0.110 kg kg CO<sub>2</sub><sup>e</sup>

●

45  
GREEN  
POINTS



WELLmark

126307 | SAL DE BAÑO DE 500 ML CON FRAGANCIA DE ROSAS "WELLMARK JUST RELAX" | Vidrio | Ø 8 x 18 cm | 0.110 kg kg CO<sub>2</sub><sup>e</sup>

○

45  
GREEN  
POINTS



WELLmark

113240 | VELA PERFUMADA DE 650 G CON FRAGANCIA DE MADERA DE CEDRO "WELLMARK LET 'S GET COZY" | Vidrio | Ø 11 x 9.5 cm | 0.110 kg kg CO<sub>2</sub><sup>e</sup>

●

# HOOGGAR Y COCCINA





**FIAMBRERAS**

**DELANTALES**

**ARTÍCULOS DE COCINA**

**TABLAS DE CORTAR**

**ABREBOTELLAS Y ÚTILES PARA  
CAMAREROS**

**ACCESORIOS PARA EL VINO**

**VASOS Y JARRAS**

**MARCAS**

**MANTAS**

**TOALLAS**



210469 | FIAMBRERA DE UNA SOLA CAPA "MIYO" | Plástico PP | 18 x 11 x 6 cm | 1.374 kg CO<sub>2</sub><sup>e</sup>  
●●●●●●●●●●●●●●●●



210470 | FIAMBRERA DE DOBLE CAPA "MIYO" | Plástico PP | 18 x 11 x 11.3 cm | 2.313 kg CO<sub>2</sub><sup>e</sup>  
●●●●●●●●●●●●●●●●



210181 | FIAMBRERA DE UNA SOLA CAPA "MIYO RENEW" | Plástico PP - Bioplástico de caña de azúcar | 18 x 11 x 6 cm | 0.160 kg CO<sub>2</sub><sup>e</sup>  
●●●●●●●●●●●●●●●●



210182 | FIAMBRERA DE DOBLE CAPA "MIYO RENEW" | Plástico PP - Bioplástico de caña de azúcar | 18 x 11 x 11.3 cm | 0.260 kg CO<sub>2</sub><sup>e</sup>  
●●●●●●●●●●●●●●●●



# SEASONS



113274 | FIAMBRERA DE PLÁSTICO RECICLADO "DOVI" | Polipropileno reciclado | 19 x 13 x 6 cm | 0.579 kg CO<sub>2</sub><sup>e</sup>  
●●●●●●●●●●●●●●●●

**39**  
**GREEN POINTS**



**SEASONS**

**113339 | FIAMBRERA DE ACERO INOXIDABLE RECICLADO "TITAN"** | Acero inoxidable reciclado | 17.1 x 12.2 x 6.1 cm | 1.280 kg CO<sub>2</sub><sup>e</sup>  
○

**12**  
**GREEN POINTS**



**SEASONS**

**113275 | FIAMBRERA DE ACERO INOXIDABLE CON TAPA DE BAMBÚ "TITE"** | Madera de bambú | 18 x 12 x 6 cm | 1.166 kg CO<sub>2</sub><sup>e</sup>  
○

**18**  
**GREEN POINTS**



**SEASONS**

**113276 | FIAMBRERA DE VIDRIO CON TAPA DE BAMBÚ "ROBY"** | Madera de bambú | Ø 796 x 20 x 6.5 x 15 cm | 1.721 kg CO<sub>2</sub><sup>e</sup>  
○

**56**  
**GREEN POINTS**



**SEASONS**

**113369 | FIAMBRERA DE 500 ML "MANGI"** | GRS certified recycled plastic | 11.2 x 5 x 16.5 cm | 4.890 kg CO<sub>2</sub><sup>e</sup>  
○●

# MEPAL

Más información >>

**23**  
**GREEN POINTS**



# MEPAL

**113135 | MEPAL FIAMBRERA MEDIANA "TAKE-A-BREAK"** | Plástico ABS | 19 x 12 x 7 cm | 1.092 kg CO<sub>2</sub><sup>e</sup>  
○●●●

**56**  
**GREEN POINTS**



**SEASONS**

**113361 | FIAMBRERA DE 750 ML "MANGI"** | 19 x 13 x 6 cm | 0.540 kg CO<sub>2</sub><sup>e</sup>  
○●

**23**  
**GREEN POINTS**



# MEPAL

**113180 | MEPAL FIAMBRERA GRANDE "TAKE-A-BREAK"** | Plástico ABS | 24 x 17 x 6 cm | 1.704 kg CO<sub>2</sub><sup>e</sup>  
○●●○

39  
GREEN  
POINTS



SEASONS

113340 | FIAMBRERA DE ACERO INOXIDABLE  
RECICLADO DE 500 ML "DOVERON" | Acero inoxidable  
reciclado | Ø 9.9 x 14.3 cm | 1.470 kg CO<sub>2</sub><sup>e</sup>  
●○○●

54  
GREEN  
POINTS



SEASONS

113364 | FIAMBRERA DE DOBLE PARED DE 480 ML "SUPO" | Acero  
inoxidable reciclado | Ø 9.8 x 9.8 x 14.3 x 9.8 cm | 0.990 kg CO<sub>2</sub><sup>e</sup>  
○○

41  
GREEN  
POINTS



SEASONS

113363 | ENSALADERA DE 750 ML "VISTA" | Vidrio  
borosilicato | 7.2 x 17.2 x 17.2 cm | 1.830 kg CO<sub>2</sub><sup>e</sup>  
○

# MEPAL



27  
GREEN  
POINTS

113133 | MEPAL FIAMBRERA "ELLIPSE" | Plástico  
PP | Ø 10 x 15 cm | 1.193 kg CO<sub>2</sub><sup>e</sup>  
○○●●

22  
GREEN  
POINTS



MEPAL

113177 | MEPAL FIAMBRERA CON AISLAMIENTO "ELLIPSE" | Plástico  
PP | Ø 10 x 16.5 cm | 2.008 kg CO<sub>2</sub><sup>e</sup>  
●●

23  
GREEN  
POINTS



MEPAL

113272 | MEPAL RECIPIENTE MULTIUSO DE 1250 ML  
"CIRGULA" | Plástico PP | Ø 20 x 7.5 cm | 1.486 kg CO<sub>2</sub><sup>e</sup>  
●●



**113332 | DELANTAL DE MATERIAL RECICLADO DE 240 G/M<sup>2</sup> M2 AWARE™ "SHARA"** | Poliéster reciclado - Algodón reciclado | 100 x 70 cm | 0.860 kg CO<sub>2</sub><sup>e</sup>  
●○○○○



**113138 | DELANTAL DE ALGODÓN RECICLADO DE 200 G/M<sup>2</sup> "PHEEBS"** | Algodón reciclado - Poliéster reciclado | 70 x 100 cm | 1.188 kg CO<sub>2</sub><sup>e</sup>  
●●●●●○



**113333 | DELANTAL DE TELA VAQUERA DE 320 G/M<sup>2</sup> M2 AWARE™ "NIMA"** | Algodón reciclado - Poliéster reciclado | 100 x 70 cm | 2.310 kg CO<sub>2</sub><sup>e</sup>  
●



**113325 | DELANTAL DE ALGODÓN RECICLADO DE 200 G/M<sup>2</sup> "NIA"** | Algodón reciclado certificado GRS | 100 x 70 cm | 1.430 kg CO<sub>2</sub><sup>e</sup>  
●○○●○



**113334 | DELANTAL CON TIRA AJUSTABLE PARA EL CUELLO DE 240 G/M<sup>2</sup> "ANDREA"** | Poliéster - Algodón | 100 x 70 cm | 3.268 kg CO<sub>2</sub><sup>e</sup>  
●●○○●



**113200 | DELANTAL DE ALGODÓN ORGÁNICO GOTS DE 200 G/M<sup>2</sup> "ORISSA"** | Algodón orgánico con certificado GOTS | 70 x 100 cm | 1.583 kg CO<sub>2</sub><sup>e</sup>  
○○●●●●



18  
GREEN  
POINTS



SEASONS

113224 | TABLA DE CORTAR DE BAMBÚ "BASSO" | Madera de bambú | 30 x 23 x 1 cm | 1.199 kg CO<sub>2</sub><sup>e</sup>

18  
GREEN  
POINTS



SEASONS

113221 | TABLA DE CORTAR DE BAMBÚ "QUIMET" | Madera de bambú | 34 x 18 x 1.5 cm | 1.151 kg CO<sub>2</sub><sup>e</sup>

18  
GREEN  
POINTS



SEASONS

113353 | TABLA DE CORTAR DE BAMBÚ "DELYS" | Madera de bambú | 39.2 x 30.6 x 1.4 cm | 1.800 kg CO<sub>2</sub><sup>e</sup>

14  
GREEN  
POINTS



SEASONS

113153 | TABLA DE CORTAR DE BAMBÚ CON CUCHILLO "PAO" | Madera de bambú | 38 x 25 x 3 cm | 0.004 kg CO<sub>2</sub><sup>e</sup>

18  
GREEN  
POINTS



113222 | TABLA DE CORTAR DE BAMBÚ "BARON" | Madera de bambú | 41 x 21.5 x 1.5 cm | 1.679 kg CO<sub>2</sub><sup>e</sup>

39  
GREEN  
POINTS

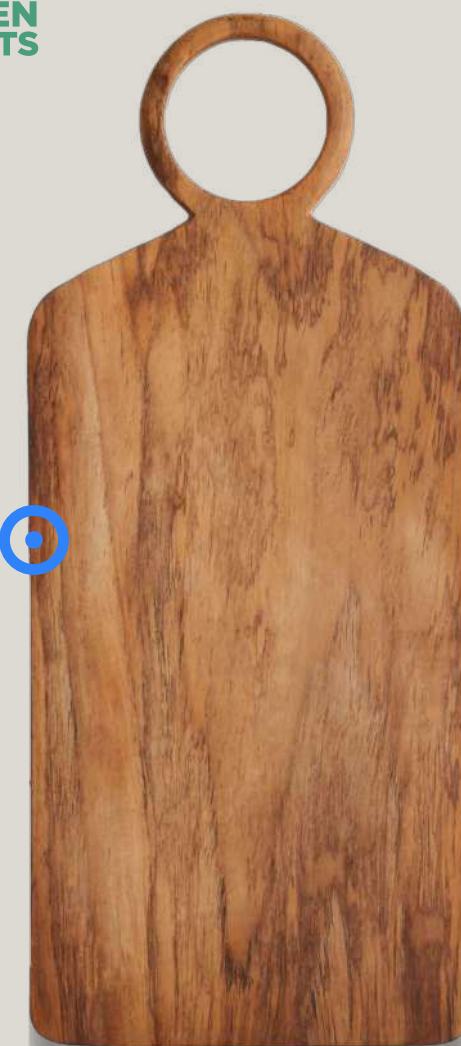

originalhome  
100% ECO DESIGN

113409 | TABLA DE CORTAR "ORIGINALHOME" | Recycled wood | 41 x 17 x 2 cm | 1.350 kg CO<sub>2</sub><sup>e</sup>

50  
GREEN  
POINTS



SEASONS

113371 | TABLA DE CORTAR DE MADERA DE ACACIA "SONORA" | FSC certified acacia wood | 32 x 24 x 1.2 cm | 1.380 kg CO<sub>2</sub><sup>e</sup>

50  
GREEN  
POINTS



SEASONS

113388 | SET PARA PIZZA "TIMBERITO" | FSC certified acacia wood | 47.2 x 35.2 x 1.5 cm | 0.240 kg CO<sub>2</sub><sup>e</sup>

56  
GREEN  
POINTS



SEASONS

113358 | JUEGO DE UTENSILIOS PARA BARBACOA "FAJRO" | Acero inoxidable reciclado certificado RCS | 34 x 5 cm | 0.670 kg CO<sub>2</sub><sup>e</sup>

8  
GREEN  
POINTS



113264 | SET DE BARBACOA DE 5 PIEZAS "GRATAR" | Nylon | 33 x 15 x 5 cm | 6.710 kg CO<sub>2</sub><sup>e</sup>

31  
GREEN  
POINTS



210294 | BANDEJA PARA CUBITOS DE HIELO "FREEZE-IT" | Plástico LDPE - Plástico EVA | 18 x 11 x 1.9 cm | 0.220 kg CO<sub>2</sub><sup>e</sup>

8  
GREEN  
POINTS



113383 | JUEGO DE CUBITOS DE HIELO DE PIEDRA "PEDRO" | Piedra de basalto | 11 x 7.5 cm | 0.900 kg CO<sub>2</sub><sup>e</sup>

8  
GREEN  
POINTS



113384 | JUEGO DE CUBITOS DE HIELO DE ACERO INOXIDABLE "FROZ" | Acero inoxidable | 10 x 12 cm | 1.050 kg CO<sub>2</sub><sup>e</sup>

8  
GREEN  
POINTS



112902 | ABREBOTELLAS "PADDLE" | Acero inoxidable | 18 x 4 cm | 0.705 kg CO<sub>2</sub><sup>e</sup>

14  
GREEN  
POINTS



113203 | ABREBOTELLAS DE MADERA "BRAMA" | Madera | 13.9 x 3.9 x 1.7 cm | 1.851 kg CO<sub>2</sub><sup>e</sup>

14  
GREEN  
POINTS



113201 | POSAVASOS DE MADERA CON ABREBOTELLAS "SCOLL" | Madera | Ø 6.7 cm | 0.108 kg CO<sub>2</sub><sup>e</sup>



14  
GREEN  
POINTS



113202 | **ABREBOTELLAS "BOEMIA"** | Madera | 3.8 x 7 x 1 cm | 0.139 kg CO<sub>2</sub>e

14  
GREEN  
POINTS



113204 | **ABREBOTELLAS DE MADERA "ORIGINA"** | Madera | 17.7 x 3.9 x 0.9 cm | 0.386 kg CO<sub>2</sub>e

50  
GREEN  
POINTS



113380 | **ABREBOTELLAS DE BAMBÚ CON NIVEL "LEVO"** | Bambú certificado FSC | 6 x 8 x 1.5 cm | 0.090 kg CO<sub>2</sub>e

34  
GREEN  
POINTS



210550 | **LLAVERO ABREBOTELLAS R1 "JIBE"** | Plástico GPPS | 9.7 x 4.7 x 0.6 cm | 0.124 kg CO<sub>2</sub>e

58  
GREEN  
POINTS



104574 | **LUZ LED IPX DE ALUMINIO RECICLADO Y ABREBOTELLAS CON LLAVERO "FLARE"** | Aluminio reciclado | Ø 2.1 x 8.5 cm | 0.170 kg CO<sub>2</sub>e

8  
GREEN  
POINTS



112599 | **ABRIDOR DE CAMARERO "MILO"** | Plástico ABS | 13.5 x 4 x 1.3 cm | 0.445 kg CO<sub>2</sub>e

58  
GREEN  
POINTS



104571 | **ABRIDOR PARA BOTELLAS Y LATAS DE ALUMINIO RECICLADO RCS Y CON LLAVERO "TAO"** | Aluminio reciclado | 6 x 1 x 2.6 cm | 0.040 kg CO<sub>2</sub>e



10  
GREEN  
POINTS



SEASONS

113145 | JUEGO DE VINO DE NUEVE PIEZAS "MALBICK" | Acero inoxidable | 28 x 25 x 7 cm | 5.346 kg CO<sub>2</sub><sup>e</sup>

10  
GREEN  
POINTS



SEASONS

113147 | JUEGO DE VINO DE CUATRO PIEZAS "SYRAT" | Acero inoxidable | 15 x 16 x 4 cm | 1.635 kg CO<sub>2</sub><sup>e</sup>

12  
GREEN  
POINTS



SCX  
INNOVATIVE  
DESIGN

1PX120 | SACACORCHOS ELÉCTRICO CON LOGOTIPO RETROILUMINADO "SCX.DESIGN K01" | Plástico ABS | Ø 4.4 x 18.8 cm | 3.580 kg CO<sub>2</sub><sup>e</sup>

8  
GREEN  
POINTS



112275 | ENFRIADOR DE VINO DE ACERO INOXIDABLE Y CON DOBLE PARED "CIELO" | Acero inoxidable | Ø 12 x 18 cm | 4.644 kg CO<sub>2</sub><sup>e</sup>

8  
GREEN  
POINTS



SEASONS

113209 | ENFRIADOR DE VINO "TROMSO" | Acero inoxidable | Ø 11.9 x 19 cm | 3.961 kg CO<sub>2</sub><sup>e</sup>



SEASONS

24  
GREEN  
POINTS

113390 | SET DE 2 VASOS DE VIDRIO PARA VINO "ROSSO" | Vidrio | 23.5 x 8.5 cm | 0.760 kg CO<sub>2</sub><sup>e</sup>

**39 GREEN POINTS**

originalhome  
100% ECO DESIGN

**113405 | SET DE VASOS DE 280 ML "ORIGINALHOME"** | Vidrio reciclado | Ø 7 x 14 x 8 x 7 cm | 0.490 kg CO<sub>2</sub><sup>e</sup>

**39 GREEN POINTS**

originalhome  
100% ECO DESIGN

**113406 | ORIGINALHOME JARRA DE AGUA DE 750 ML** | Vidrio reciclado | Ø 7 x 7 x 24 x 7 cm | 0.340 kg CO<sub>2</sub><sup>e</sup>

originalhome  
100% ECO DESIGN

**Más información >>**



**39 GREEN POINTS**

originalhome  
100% ECO DESIGN

**113410 | BANDEJA DE MADERA "ORIGINALHOME"** | Recycled wood | 24 x 12 x 1.5 cm | 0.540 kg CO<sub>2</sub><sup>e</sup>

**39 GREEN POINTS**

originalhome  
100% ECO DESIGN

**113407 | ORIGINALHOME JARRA DE AGUA** | Vidrio reciclado | Ø 7.3 x 7.3 x 15 x 7.3 cm | 0.570 kg CO<sub>2</sub><sup>e</sup>

**39 GREEN POINTS**

originalhome  
100% ECO DESIGN

**113408 | ORIGINALHOME SET DE VASOS DE 160 ML** | Vidrio reciclado | Ø 7.3 x 7.3 x 8 x 7.3 cm | 0.570 kg CO<sub>2</sub><sup>e</sup>



**100804 | JUEGO DE TAZAS PARA ESPRESSO DE ACERO INOXIDABLE DE 80 ML CON CERTIFICADO RCS "DUO" | Acero inoxidable reciclado certificado RCS | Ø 6.2 x 6.2 x 6 x 6.2 cm | 0.300 kg CO<sub>2</sub><sup>e</sup>**  
 ○●

**18**  
**GREEN POINTS**



**113317 | CUATRO TAZAS DE ESPRESSO DE 90 ML "MALE" | Cerámica | Ø 5.8 x 6.2 cm | 0.876 kg CO<sub>2</sub><sup>e</sup>**  
 ○



**112511 | SET DE 2 TAZAS ESPRESSO DE CRISTAL "BODA" | Vidrio borosilicato | Ø 6 x 6.3 cm | 0.537 kg CO<sub>2</sub><sup>e</sup>**  
 ○



**10**  
**GREEN POINTS**

**112512 | SET DE 2 TAZAS DE CAFÉ DE CRISTAL "BODA" | Vidrio borosilicato | Ø 8 x 8 cm | 0.986 kg CO<sub>2</sub><sup>e</sup>**  
 ○

**18**  
**GREEN POINTS**



**113314 | DOS TAZAS DE VIDRIO DE DOBLE PARED DE 100 ML CON POSAVASOS DE BAMBÚ "MANTI" | Vidrio borosilicato | 9.5 x 7.4 x 7 cm | 0.635 kg CO<sub>2</sub><sup>e</sup>**  
 ○



**113316 | DOS TAZAS DE VIDRIO DE DOBLE PARED DE 350 ML CON POSAVASOS DE BAMBÚ "MANTI" | Vidrio borosilicato | Ø 8.5 x 12 x 11.2 cm | 1.037 kg CO<sub>2</sub><sup>e</sup>**  
 ○

**24**  
**GREEN POINTS**



**113394 | SET DE 2 VASOS DE VIDRIO PARA TÉ "ZENI" | Vidrio | Ø 8.1 x 11 cm | 1.010 kg CO<sub>2</sub><sup>e</sup>**  
 ○

18  
GREEN  
POINTS



originalhome  
100% ECO DESIGN

126323 | VELA DE MATCHA PARA CENAS ROMÁNTICAS  
"ORIGINALHOME" | Cera de palmiste | 2.2 x 20 cm | 3.690 kg CO<sub>2</sub>e

39  
GREEN  
POINTS



originalhome  
100% ECO DESIGN

126326 | PORTAVELAS TAMAÑO M PARA CENAS ROMÁNTICAS  
"ORIGINALHOME" | Recycled wood | 7 x 7 x 9.5 cm | 0.900 kg CO<sub>2</sub>e

45  
GREEN  
POINTS



WELLmark

126320 | VELA PERFUMADA MEDIANA DE MADERA DE CEDRO  
"WELLMARK" | Vidrio reciclado | Ø 7 x 9.5 cm | 0.500 kg CO<sub>2</sub>e

45  
GREEN  
POINTS

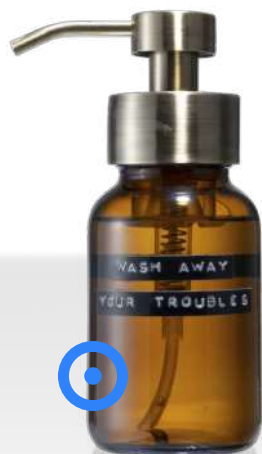

WELLmark

126321 | GEL DE BAÑO 250 ML "WELLMARK" | Vidrio reciclado | Ø 6.2 x 16.8 cm | 0.130 kg CO<sub>2</sub>e

45  
GREEN  
POINTS



WELLmark

126322 | CAJA DE REGALO "WELLMARK HAPPY HOME" | Vidrio reciclado | 16 x 23.5 cm | 0.120 kg CO<sub>2</sub>e



67  
GREEN  
POINTS

113328 | MANTA CON CAPUCHA GRS "DENALI" | Poliéster reciclado con certificado GRS | 100 x 75 cm | 1.080 kg CO<sub>2</sub>e

10  
GREEN  
POINTS



100165 | MANTA POLAR CON BOLSA "HUGGY" 150 X 120 CM | Tejido polar | 150 x 120 cm | 3.680 kg CO<sub>2</sub><sup>e</sup>



53  
GREEN  
POINTS



113190 | MANTA GRS DE TEJIDO POLAR DE RPET "WILLOW" | Poliéster reciclado | 152 x 127 cm | 1.206 kg CO<sub>2</sub><sup>e</sup>



67  
GREEN  
POINTS



SEASONS

113191 | MANTA DE TEJIDO POLAR CORAL DE RPET CERTIFICADA GRS "LILY" | Poliéster reciclado | 152 x 127 cm | 1.599 kg CO<sub>2</sub><sup>e</sup>



16  
GREEN  
POINTS



112810 | MANTA EXTRASUAVE DE FORRO CORAL "BAY" | Tejido polar | 125 x 150 cm | 5.111 kg CO<sub>2</sub><sup>e</sup>



67  
GREEN  
POINTS



SEASONS

113193 | MANTA CERTIFICADA GRS Y RPET "IVY" | Poliéster reciclado | 152 x 127 cm | 1.321 kg CO<sub>2</sub><sup>e</sup>



67  
GREEN  
POINTS



113321 | MANTA DE PÍCNIC DE POLIÉSTER RECICLADO GRS "CLARY" | Poliéster reciclado con certificado GRS | 144 x 123 cm | 1.330 kg CO<sub>2</sub><sup>e</sup>



67  
GREEN  
POINTS



SEASONS

113336 | MANTA DE PUNTO DE POLIÉSTER GRS DE 150 X 120 CM "SUZY" | Poliéster reciclado con certificado GRS | 120 x 150 cm | 2.360 kg CO<sub>2</sub><sup>e</sup>



53  
GREEN  
POINTS



113294 | MANTA DE PÍCNIC DE PLÁSTICO RECICLADO "SALVIE" | Poliéster reciclado con certificado GRS | 150 x 135 cm | 1.976 kg CO<sub>2</sub><sup>e</sup>



**8**  
**GREEN POINTS**



**126170 | TOALLA REFRESCANTE EN BOTE DE PET "REMY" | Plástico PET | Ø 6.5 x 16.5 cm | 0.859 kg CO<sub>2</sub><sup>e</sup>**  
●●●●●

**49**  
**GREEN POINTS**



**127012 | TOALLA ULTRALIGERA Y DE SECADO RÁPIDO DE PET RECICLADO 130 X 80 CM "PIETER" | Poliéster reciclado | Ø 8 x 20 cm | 0.796 kg CO<sub>2</sub><sup>e</sup>**  
●●●●●

**49**  
**GREEN POINTS**



**125001 | TOALLA REFRESCANTE DEPORTIVA DE PET RECICLADO CON BOLSA 80 X 30 CM "RAQUEL" | Plástico PET reciclado | 11.5 x 1 x 15 cm | 0.143 kg CO<sub>2</sub><sup>e</sup>**  
●●●●●

**67**  
**GREEN POINTS**

**113322 | TOALLA ULTRALIGERA Y DE SECADO RÁPIDO GRS DE 30 x 50 CM "PIETER" | Nylon - Poliéster reciclado con certificado GRS | 50 x 30 cm | 0.120 kg CO<sub>2</sub><sup>e</sup>**  
●●●●●



**113323 | TOALLA ULTRALIGERA Y DE SECADO RÁPIDO GRS DE 50 x 100 CM "PIETER" | Poliéster reciclado - Nylon | 100 x 50 cm | 0.180 kg CO<sub>2</sub><sup>e</sup>**  
●●●●●



**113324 | TOALLA ULTRALIGERA Y DE SECADO RÁPIDO GRS DE 100 x 180 CM "PIETER" | Poliéster reciclado - Nylon | 180 x 100 cm | 0.290 kg CO<sub>2</sub><sup>e</sup>**  
●●●●●



**26**  
**GREEN POINTS**



**117001 | TOALLA DE 50 X 100 CM DE ALGODÓN DE 450 G/M<sup>2</sup> "CHARLOTTE" | Algodón | 100 x 50 cm | 1.966 kg CO<sub>2</sub><sup>e</sup>**  
●●●●●

**117005 | TOALLA DE 50 X 100 CM DE ALGODÓN DE 550 G/M<sup>2</sup> "NORA" | Algodón | 100 x 50 cm | 2.403 kg CO<sub>2</sub><sup>e</sup>**  
●●●●●

**117002 | TOALLA DE 70 X 140 CM DE ALGODÓN DE 450 G/M<sup>2</sup> "AMELIA" | Algodón | 140 x 70 cm | 3.854 kg CO<sub>2</sub><sup>e</sup>**  
●●●●●

**26**  
**GREEN POINTS**

**117006 | TOALLA DE 70 X 140 CM DE ALGODÓN DE 550 G/M<sup>2</sup> "ELLIE" | Algodón | 140 x 70 cm | 4.711 kg CO<sub>2</sub><sup>e</sup>**  
●●●●●

**117003 | TOALLA DE 100 X 180 CM DE ALGODÓN DE 450 G/M<sup>2</sup> "EVELYN" | Algodón | 180 x 100 cm | 7.079 kg CO<sub>2</sub><sup>e</sup>**  
●●●●●

**117007 | TOALLA DE 550 G/M<sup>2</sup> DE ALGODÓN DE 100 X 180 CM "RILEY" | Algodón | 180 x 100 cm | 8.652 kg CO<sub>2</sub><sup>e</sup>**  
●●●●●





HECHO EN EUROPE

# PLANTAS

## EL PROGRAMA:

El regalo que sigue dando Nuestra gama de plantas de sobremesa ofrece algo con mucha interactividad, longevidad y una gran plataforma para promocionar una marca.

## LAS OPCIONES:

- Jardín de sobremesa, en negro o plateado, con una porción de tierra y una mezcla de hierbas a elegir, o una mezcla de semillas Bee-friendly
- Jardín de sobremesa - Juego de 3, en colores y contenido a juego
- Mini maceta de aluminio en negro o blanco roto, con dos tipos de plantas(cactus)
- Todos los artículos se entregan en una caja de regalo kraft que se puede imprimir

## LA IMPRESIÓN:

- Impresión a todo color
- Etiquetas a todo color (sólo para jardines de sobremesa)
- También se puede imprimir en el embalaje de cartón

**FABRICADO EN:** Reino Unido y Polonia

**CANTIDAD MÍNIMA:** 50 unidades

**TIEMPO DE PRODUCCIÓN:** 15 días laborables



[Más información >>](#)





CREATE  
YOUR  
OWN

Nuestras herramientas digitales te ayudan a inspirar a tu cliente. Nuestro amplio inventario y la rapidez en la creación de marcas hacen posible cualquier proyecto. Nuestros expertos en ventas están a tu servicio para ayudarte a ganar con tu cliente. Los pedidos son eficientes gracias a nuestra excelente tienda web.

# DIGITAL TOOLS TO EMPOWER YOUR SELLING.

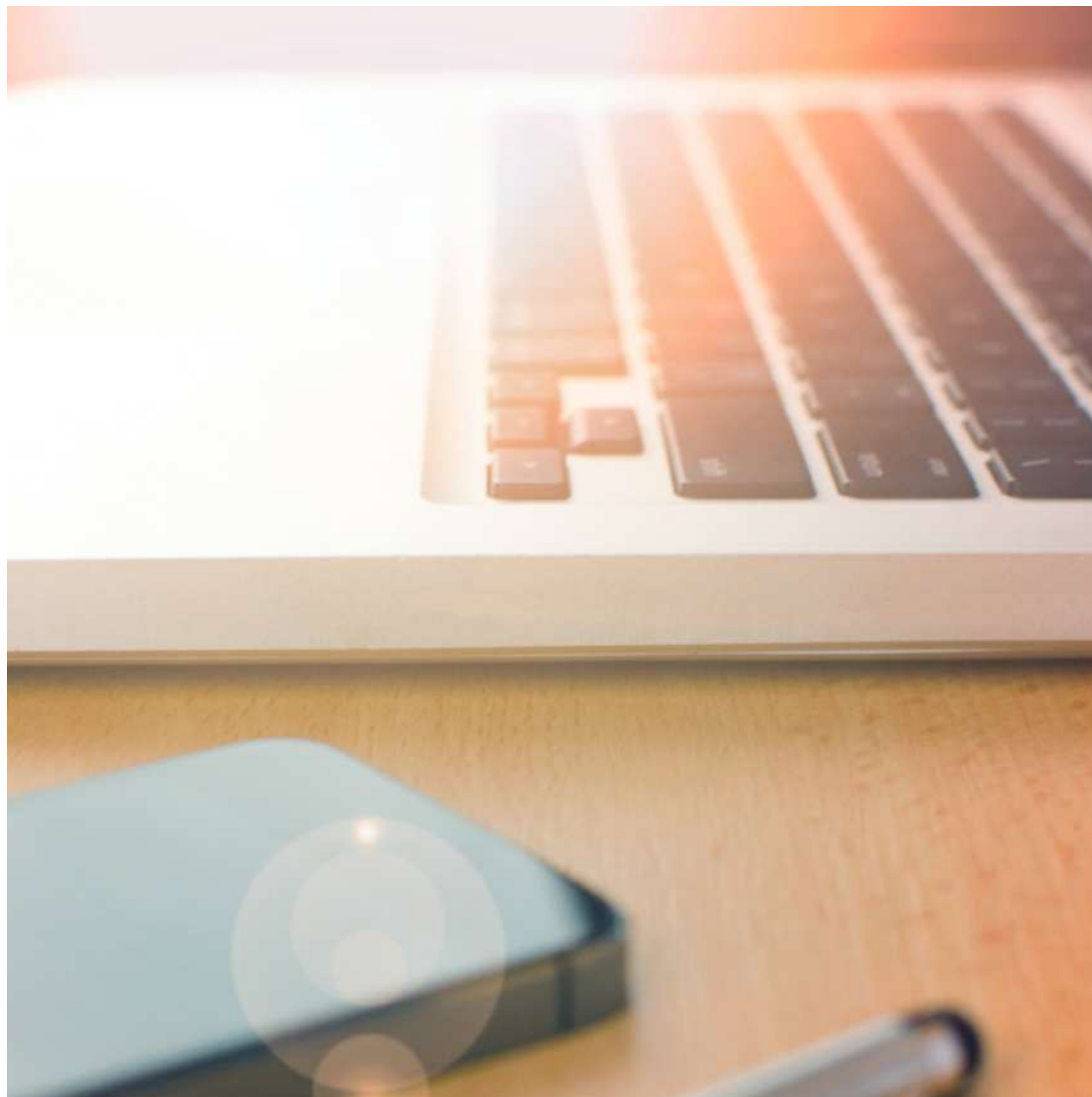

Como nos tomamos en serio lo de ser tu experto preferido en medios de comunicación de productos, hemos desarrollado herramientas para ayudar a inspirar a tu cliente, ahorrándote un tiempo valioso y permitiéndote centrarte en vender.

## HERRAMIENTA DE LOGOTIPOS EN 3D

Crea instantáneamente modelos 3D de un producto con tu marca.



### 3D logo tool.

Instantly create 3D models of a product with your branding.

## GENERADOR DE ESCENAS DE AMBIENTE

Sube un logotipo, colócalo y deja que nuestra herramienta cree una galería de escenas de ambiente basadas en tu diseño y logotipo subido.



### Mood scene generator.

## CREADOR DE CATÁLOGOS

Inspira a tus clientes con catálogos de marca.

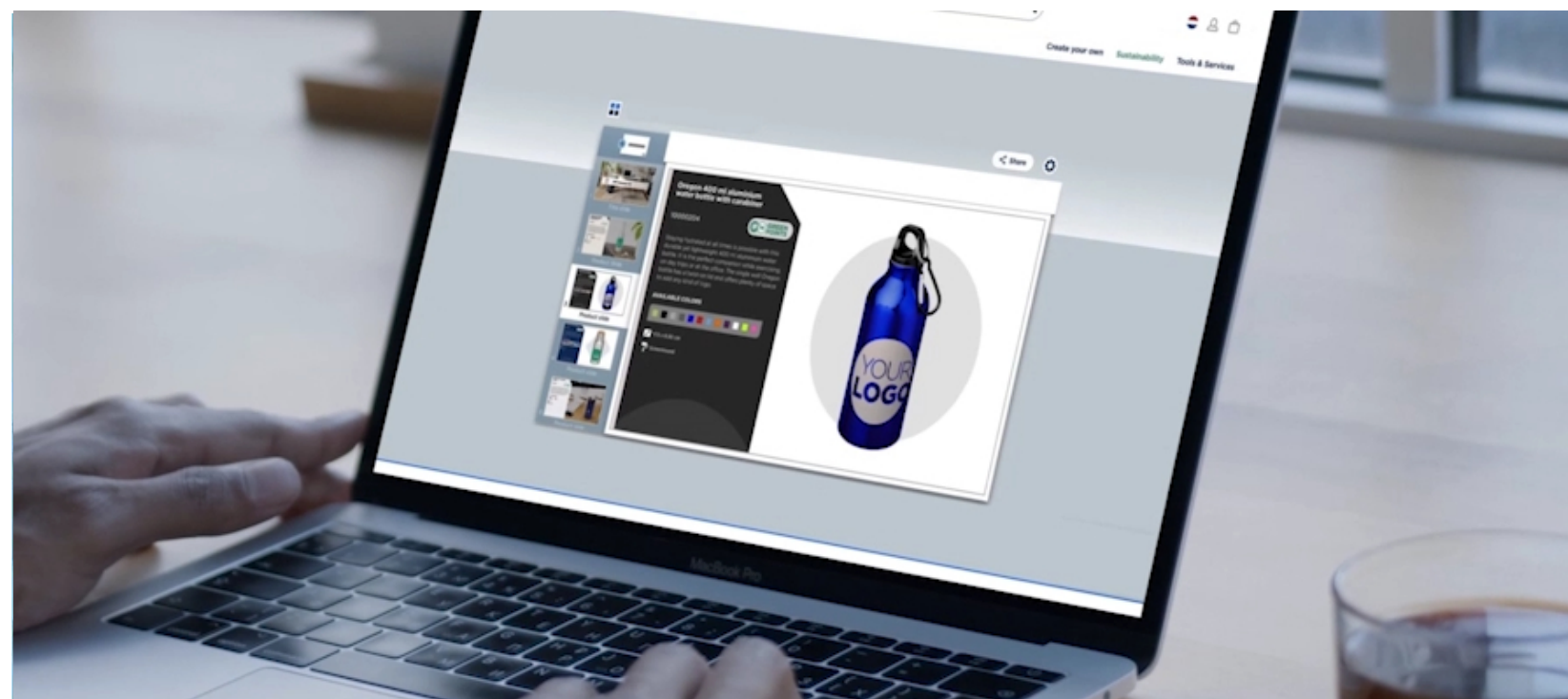

## TÉCNICAS DE IMPRESIÓN

PF Concept - Poland Operation es un servicio integral de impresión de productos con una gama completa de stock. Situada en Poznan (Polonia), PF Concept ha construido un centro de stock e impresión.

Con la solución One-Stop-Shop, PF Concept elimina todas las complicaciones. Ofrecemos servicios de impresión “todo incluido” basados en precios de productos “todo incluido”. La grabación realizada por PF Concept es rápida, con la posibilidad de envío al día siguiente, a toda Europa, directamente al cliente final si es necesario. Este servicio es único en el mercado y ayudará a entregar rápidamente productos de marca.

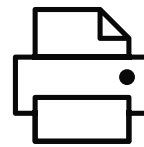
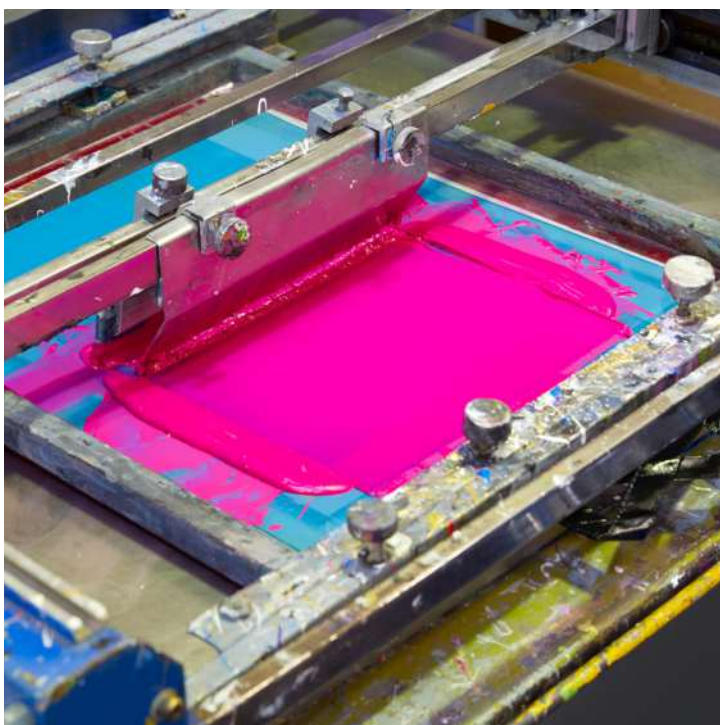

### IMPRESIÓN DIGITAL

La impresión digital es un método en el que se rocían gotas de tinta precisas sobre una superficie para crear una imagen, y la tinta se solidifica cuando se expone a la luz ultravioleta.



### ETIQUETA DIGITAL

Una etiqueta digital es una etiqueta con reverso adhesivo que se produce utilizando tecnología de impresión digital. Estas etiquetas se crean a partir de archivos digitales y pueden incluir una gran variedad de diseños y texto.



### SERIGRAFÍA

La serigrafía es un método de impresión que utiliza una pantalla de malla para transferir tinta a un sustrato. Este proceso se emplea comúnmente para producir impresiones vibrantes y duraderas en una amplia variedad de artículos.

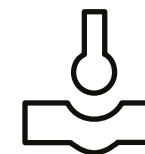

### TERMOGRABADO

El termograbado es una técnica de impresión que consiste en utilizar un troquel caliente para presionar un diseño en la superficie de un material, lo que produce un efecto de hendidura.



### TRANSFER

Este proceso consiste en imprimir el diseño deseado sobre una superficie inicial no textil y luego utilizarla para transferir el diseño a tu mercancía textil.

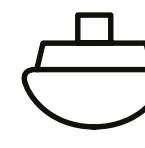

### TAMPOGRAFÍA

La tampografía es un método de impresión que consiste en transferir tinta desde una placa grabada, normalmente de metal o silicona, a la superficie de objetos 3D con formas irregulares o curvas.

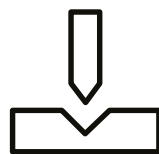

## GRABADO LÁSER

El grabado láser es una técnica precisa que utiliza un rayo láser enfocado para eliminar material y producir marcas permanentes e intrincadas en diversas superficies. El proceso vaporiza el material, generando un calor elevado para grabar diseños.



## ETIQUETADO EN MOLDE

El etiquetado en molde es una técnica utilizada en la fabricación de envases de plástico, en la que una etiqueta preimpresa se coloca dentro de un molde antes de dar forma al envase de plástico. Durante la producción, el material plástico se calienta, se coloca en el molde y se fusiona con la etiqueta para crear un producto unificado.

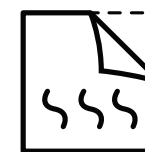

## SUBLIMACIÓN

La impresión por sublimación es un proceso de impresión digital que utiliza calor y presión para transferir colorante a distintos materiales. Se utiliza habitualmente para imprimir sobre tejidos de poliéster, pero también puede emplearse sobre otros materiales como cerámica, metal y plástico.



## MOLDE EN RELIEVE

El molde en relieve se refiere al proceso de crear un diseño en relieve sobre materiales. A menudo se consigue utilizando matrices especiales para presionar el diseño en el material, lo que produce un efecto táctil y tridimensional.



## BORDADO

El bordado consiste en crear motivos cosiendo hilos sobre un tejido.

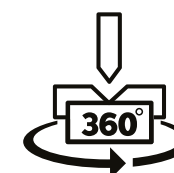

## GRABADO LÁSER 360

El grabado láser de 360 grados permite un grabado preciso en productos redondeados más complejos.



## IMPRESIÓN DIGITAL 360

La impresión digital de 360 grados permite imprimir a todo color en toda la superficie de un objeto y se emplea con frecuencia para personalizar productos.



## SERIGRAFIA CIRCULAR

La serigrafía circular utiliza la misma técnica que la serigrafía, excepto que el producto se gira y se mueve durante el proceso de impresión.



## TERMOGRABADO CON COLOR

La estampación en caliente es un proceso de impresión que utiliza calor y presión para aplicar una lámina entre un troquel y la superficie a estampar.





### Descargo de responsabilidad

- La impresión mostrada en los productos representa una variedad de técnicas y posiciones.
- Hay otras técnicas y posiciones de impresión disponibles.
- Ponte en contacto con nosotros para obtener más información
- Las imágenes que representan personas y actividades en este catálogo son sólo para fines de inspiración. Los productos sin código de artículo no están a la venta. Las imágenes y logotipos que aparecen en los productos sólo tienen fines visuales y pueden diferir de la técnica de impresión recomendada. Los productos con licencia están reservados únicamente a la actividad B2B y en ningún caso pueden ofrecerse para la venta al por menor. Sólo están disponibles los productos enumerados con el número de artículo.
- Algunas marcas no están disponibles en todos los países.
- Reservado el derecho a errores de impresión y tipográficos. El proveedor no se hace responsable de las consecuencias de los errores de impresión y composición tipográfica.
- El precio excluye la impresión, los gastos de preparación y el transporte.
- Los precios pueden no reflejar siempre la impresión que aparece en el producto.
- Los precios que figuran en este catálogo son orientativos y pueden estar sujetos a cambios debido a las fluctuaciones de los tipos de cambio y a las condiciones imperantes en el mercado. Ponte en contacto con tu distribuidor para obtener una gama completa de precios por producto y cantidad. Todos los distribuidores son libres de fijar sus propios precios. Los precios indicados en este catálogo son por unidad y no incluyen los gastos de creación de las ilustraciones, los portes ni el IVA.



**PF Concept**

**Your product media expert**